



# PREFEITURA MUNICIPAL DE SANTALUZ

PC CORONEL JOSE LEITAO - CENTRO

CNPJ: 13.807.870/0001-19 - CEP: 48.880-000 - SANTALUZ - BA

## NOTA DE LIQUIDAÇÃO

PROCESSO ADM: 177-2024

EMPENHO: 79 / 2024 Nº SUB-EMPENHO: 1161 Data do Sub-Empenho: 17/05/2024 TIPO DO EMPENHO: Estimativo

**FORNECEDOR**

Nome: **5516 - ASCN CONSTRUTORA LTDA** Tipo Pessoa: Jurídica  
 Endereço: AVENIDA CONSELHEIRO ELIEL MARTINS, 131 Complemento: CASA TERREO  
 Bairro: CENTRO Cidade: RIACHAO DO JACUIPE Estado: BA  
 CNPJ: 33.957.361/0001-80 Insc. Estadual: CPF: RG:  
 Conta Corrente: 37725-2 Agência: 0684-X Banco: 001 - BANCO DO BRASIL S.A.

**DOTAÇÃO ORÇAMENTÁRIA**

Reduzido: 1007.4451.1754 - **ORÇAMENTÁRIO E SUPLEMENTAR** Data do Empenho: 02/01/2024

Unidade: 1201 - SECRETARIA MUNICIPAL DE INFRAESTRUTURA  
 Função: 15 - Urbanismo  
 Sub-Função: 451 - Infra-estrutura Urbana  
 Programa: 008 - INFRAESTRUTURA E DESENVOLVIMENTO ECONÔMICO SUSTENTÁVEL  
 Ação: 1.007 - Investimentos em Obras Estruturantes  
 Elemento: 4.4.90.51.00 - Obras e Instalações  
 Fonte: 1754 - Recursos de Operações de Crédito  
 Sub-Elemento: 4.4.90.51.01 - OBRAS E INSTALACOES (MAO DE OBRA)

Modalidade: Regime Diferenciado de Contratação Pública - RI Nº Lic.: 006-2022RDC	Saldo Anterior	Valor do Empenho	Saldo Atual
Convênio: Contrato: 245-2022	6.892.955,31	25.396,04	6.867.559,27
Patrimônio: -			

<b>HISTÓRICO</b> REFERENTE A CONTRATAÇÃO DE EMPRESA DE ENGENHARIA PARA EXECUÇÃO DE OBRA NA REFORMA DOS POSTOS DE SAUDE DO POVOADO DE FERREIROS NA ZONA RURAL DO MUNICÍPIO, ATENDENDO AS DEMANDAS DA SECRETARIA DE INFRAESTRUTURA DO MUNICÍPIO DE SANTALUZ-BA, LICITAÇÃO N°006-2022RDC, CONTRATO N°245-2022, BM - 04, OBRA N° 096-2023, PERÍODO DE 01/04/2024 A 30/04/2024. NFS-e.N° 456.	<b>Movimentação Empenho</b>		
	<b>Saldo Anterior</b>	<b>Sub-Empenho</b>	<b>Saldo Atual</b>
	44.554,54	44.554,54	0,00

Data do Empenho: 02/01/2024 Data do Liquidação: 17/05/2024

RETENÇÕES		
Código	Descrição	Valor
2.1.8.8.1.01.02.00.00.057	CONTRIBUIÇÃO AO RGPS - Fonte 1754	2.940,00
2.1.8.8.1.01.04.00.00.057	IRRF - Fonte 1754	534,65
2.1.8.8.1.01.08.00.00.057	ISS - Fonte 1754	1.336,64
## Trinta e nove mil e setecentos e quarenta e dois reais e sessenta e cinco centavos ##		4.811,89
		<b>Valor Líquido</b>
		39.742,65

### DOCUMENTOS COMPROBATÓRIOS

NOTA FISCAL	Data Emissão	Número	Série	Sub-Série	Data Validade	Valor R\$
	13/05/2024	456	U			26.732,72

### DESDOBRAMENTOS ( PCASP )

Código	Descrição	Valor R\$
123210601	LIQUIDAÇÃO OBRAS EM ANDAMENTO	44.554,54

Declaro que os materiais foram recebidos e/ou serviços prestados em 17/05/2024.   ARISMÁRIO BARBOSA JUNIOR Prefeito Municipal Matrícula: 6422	Declaro que a despesa relativa a nota de empenho supra está liquidada em 17/05/2024, podendo efetuar o pagamento.   NAIARA DA CUNHA CARMO Contador(a) Matrícula: 6408
--	--

**DOCUMENTAÇÃO CONFERIDA**  
EM 21/05/24

Carlos Antônio da Silva Filho  
Controlador Interno  
Decreto 004/2021





# PREFEITURA MUNICIPAL DE SANTALUZ

PC CORONEL JOSE LEITAO - CENTRO

CNPJ: 13.807.870/0001-19 - CEP: 48.880-000 - SANTALUZ - BA

## NOTA DE SUB-EMPENHO

PROCESSO ADM:

177-2022

EMPENHO: 79 / 2024 Nº SUB-EMPENHO: 1161 Data do Sub-Empenho: 17/05/2024 TIPO DO EMPENHO: Estimativo

### FORNECEDOR

Nome: 5516 - ASCN CONSTRUTORA LTDA Tipo Pessoa: Jurídica  
Endereço: AVENIDA CONSELHEIRO ELIEL MARTINS, 131 Complemento: CASA TERREO  
Bairro: CENTRO Cidade: RIACHAO DO JACUIPE Estado: BA  
CNPJ: 33.957.361/0001-80 Insc. Estadual: CPF: RG:  
Conta Corrente: 37725-2 Agência: 0684-X Banco: 001 - BANCO DO BRASIL S.A.

### DOTAÇÃO ORÇAMENTÁRIA

Reduzido: 1007.4451.1754 - ORÇAMENTÁRIO E SUPLEMENTAR Data do Empenho: 02/01/2024

Unidade: 1201 - SECRETARIA MUNICIPAL DE INFRAESTRUTURA  
Função: 15 - Urbanismo  
Sub-Função: 451 - Infra-estrutura Urbana  
Programa: 008 - INFRAESTRUTURA E DESENVOLVIMENTO ECONÔMICO SUSTENTÁVEL  
Ação: 1.007 - Investimentos em Obras Estruturantes  
Elemento: 4.4.90.51.00 - Obras e Instalações  
Fonte: 1754 - Recursos de Operações de Crédito  
Sub-Elemento: 4.4.90.51.01 - OBRAS E INSTALACOES (MAO DE OBRA)

Modalidade: Regime Diferenciado de Contratação Pública - RI Nº Lic.: 006-2022RDC	Saldo Anterior	Valor do Empenho	Saldo Atual
Convênio: Contrato: 245-2022	6.892.955,31	25.396,04	6.867.559,27
Patrimônio: -			

### HISTÓRICO

EMPENHO REFERENTE A CONTRATAÇÃO DE EMPRESA DE ENGENHARIA PARA EXECUÇÃO DE OBRA NA REFORMA DOS POSTOS DE SAÚDE DO POVOADO DE FERREIROS NA ZONA RURAL DO MUNICÍPIO, ATENDENDO AS DEMANDAS DA SECRETARIA DE INFRAESTRUTURA DO MUNICÍPIO DE SANTALUZ-BA, LICITAÇÃO Nº006-2022DRC. CONTRATO Nº245-2022.

### Movimentação Empenho

Saldo Anterior	Sub-Empenho	Saldo Atual
44.554,54	44.554,54	0,00

Nº Ordem	Especificação (Item)	Unidade	Quant.	Valor Unitário	Valor Total
1	16 - PARA OBRAS E SERVIÇOS DE ENGENHARIA	SRV	1	44.554,54	44.554,54

## Quarenta e quatro mil e quinhentos e cinquenta e quatro reais e cinquenta e quatro centavos ##

44.554,54

Autorizo o empenho da despesa supra mencionada em 17/05/2024.

Declaro que a importância supra foi deduzida do crédito próprio em 17/05/2024

ARISMÁRIO BARBOSA JUNIOR  
Prefeito Municipal  
Matrícula: 6422

NAIARA DA CUNHA CARMELO  
Diretor Contábil  
Matrícula: 6408





# PREFEITURA MUNICIPAL DE SANTALUZ

Av. Getúlio Vargas - Centro Administrativo Cep: 48.880-000 - Santaluz-BA.  
Telefone: 75 3265-2843 www.santaluz.ba.gov.br



Santaluz, 16/05/2024

A empresa:

ASCN CONSTRUTORA LTDA; CNPJ: 33.957.361/0001-80.

Endereço:

AV. Conselheiro Eliel Martins 131, Centro – RIACHÃO DO JACUÍPE - BA, CEP 44640000

ORIENTAÇÕES PARA EMPENHO
<b>FONTE DE PAGAMENTO:</b>
SECRETÁRIA DE INFRAESTRUTURA
<b>AÇÃO:</b>
FINISA
<b>HISTÓRICO:</b>
Contratação de empresa de engenharia para execução de obra na reforma de postos de saúde no Município de Santaluz – Bahia – FERREIROS
<b>Processo Licitatório:</b> RDC 006-2022
<b>Contrato:</b> 245/2022 <b>Processo administrativo:</b> 177/2022 <b>Nº da obra:</b> 096/2023
<b>Nº da Nota Fiscal (Matricula):</b> 456 <b>VALOR DA NOTA:</b> R\$ 44.554,54 <b>PERÍODO DA MEDIÇÃO:</b> 01/04/2024 a 30/04/2024 <b>DOCUMENTOS EM ANEXO.</b> <b>RELATÓRIO FOTOGRAFICO, CERTIDÕES, NOTA FISCA, BM 04, RDO, RELATÓRIO DA GFIP CP 04, DCTFWEB CP 04.</b>
<b>CONTA:</b> AGÊNCIA 0684-X C/C: 37725-2 BANCO DO BRASIL
Recurso - FINISA

Atenciosamente,

  
Fiscal de contratos





## PREFEITURA MUNICIPAL DE RIACHÃO DO JACUIPE - ESTADO DA BAHIA

RUA DR. ALVARO COVA, 217 - CENTRO  
CNPJ: 14.043.269/0001-60 | e-mail:tributos@riachaodojacuipe.ba.gov.br TEL:7532641638

NOTA FISCAL DE SERVIÇOS ELETRÔNICA

Número da nota:

456

Data e hora de Emissão:

13/05/2024 13:21:31

Código de Verificação:

c15efb594b



### PRESTADOR DE SERVIÇOS

CPF/CNPJ: 33957361000180  
Inscrição Municipal: 003.716/001-60

Nome/Razão Social:

ASCN CONSTRUTORA LTDA

Endereço:

AV. CONSELHEIRO ELIEL MARTINS 131, - CENTRO - CEP: 44640000 - RIACHAO DO JACUIPE - BA

E-mail:

ascn.engenharia@gmail.com

DECLARAÇÃO PARA OS DEVIDOS FINS QUE:

- O(s) serviço(s) foi(ram) prestado(s)  
 O(s) Material(is) foi(ram) recebido(s)  
 A(s) Obra(s) foi(ram) efetuada(s)

16/05/24

### TOMADOR DE SERVIÇOS

Nome/Razão Social:

PREFEITURA MUNICIPAL DE SANTA LUZ

CPF/CNPJ: 13807870000119  
Inscrição Municipal: 0000000000000

Endereço:

PRAÇA CORONEL JOSE LEITÃO 05, - CENTRO - CEP: 48880000 - SANTALUZ - BA

E-mail:

*Handwritten signature*  
Rafael de S. Seña  
Engenheiro Civil  
Cred. 45200519-9

### DISCRIMINAÇÃO DOS SERVIÇOS

4º MEDIÇÃO DA EXECUÇÃO DE OBRA NA REFORMA DE POSTOS DE SAÚDE DO MUNICÍPIO DE SANTALUZ-BAHIA.

POSTO DO POVOADO DE FERREIROS-ZONA RURAL

CONTRATO 245/2022.

PERÍODO 4BM: 01/04/2024 Á 30/04/2024

VALOR TOTAL DA NOTA = R\$ 44.554,54

40% DO VALOR TOTAL DA NOTA DESTINADO P/ MÃO DE OBRA = R\$ 17.821,82

60% DO VALOR TOTAL DA NOTA DESTINADO P/ MATERIAIS/ MÁQUINAS/ EQUIPAMENTOS=R\$ 26.732,72

ISS RETIDO NA FONTE

DADOS BANCÁRIOS PARA RECEBIMENTO DO VALOR LÍQUIDO:

BANCO DO BRASIL / AG 0684-X / CONTA CORRENTE 37725-2 / ASCN CONSTRUTORA LTDA

### LOCAL DE PRESTAÇÃO DOS SERVIÇOS

SANTALUZ - BA

**VALOR TOTAL DA NOTA = R\$44.554,54**

CNAE:

4120400 - Construção de edifícios

Item da lista de serviços:

7.02 - Execução, por administração, empreitada ou subempreitada, de obras de construção civil, hidráulica ou elétrica e de outras obras semelhantes, inclusive sondagem, perfuração de poços, escavação, drenagem e irrigação, terraplanagem, pavimentação, concretagem e a instalação e montagem de produtos, peças e equipamentos (exceto o fornecimento de mercadorias produzidas pelo prestador de serviços fora do local da prestação dos serviços, que fica sujeito ao ICMS)



Valor total das deduções (R\$): <b>17.821,82</b>	Base de cálculo (R\$): <b>26.732,72</b>	Alíquota (%): <b>5,00</b>	Valor do ISS (R\$): <b>1.336,64</b>	Crédito (R\$): <b>0,00</b>
---	--	------------------------------	--	-------------------------------

**OUTRAS INFORMAÇÕES**

Valor INSS (R\$): <b>2.940,59</b>	Valor PIS (R\$): <b>0,00</b>	Valor COFINS (R\$): <b>0,00</b>	Valor IR (R\$): <b>534,65</b>	Valor CSLL (R\$): <b>0,00</b>	Outras retenções (R\$): <b>0,00</b>	Valor Líquido (R\$): <b>39.742,66</b>
--------------------------------------	---------------------------------	------------------------------------	----------------------------------	----------------------------------	--	--

- O ISS desta Nota será RETIDO pelo Tomador de Serviço, que deverá recolher através de GUIA.

- **COMPETÊNCIA:** 05/2024 (mês/ano)

- **Para consultar a autenticidade desse Documento Fiscal acesse:** <https://www.nfservico.com.br/riachaodojacuipe>





# ISSQN Terceiros

Nº DAM: 395995		CONTRIBUINTE 27889 - ASCN CONSTRUTORA EIRELI			INSCRIÇÃO:	
TIPO / NOME LOGRADOURO: PEDRO PAULO DA SILVA					NÚMERO: 133	
COMPLEMENTO:			BAIRRO: CENTRO	MUNICÍPIO: RIACHÃO DO JACUIPE	UF: BA	
DOCUMENTOS						
C.N.P.J. / CPF: 33.957.361/0001-80			R.G.:	ORGÃO:		
TOMADOR						
CONTRIBUINTE TOMADOR: PREFEITURA MUNICIPAL DE SANTALUZ					C.N.P.J. / CPF: 13.807.870/0001-19	
COMPOSIÇÃO DO TRIBUTO						
Base Cálculo:	Aliquota (%)	Valor R\$	Taxa Expediente R\$:	Valor Total R\$:		
26.732,72	5,000	1.336,64		1.336,64		
DADOS PARA PAGAMENTO						
DATA LANÇAMENTO: 17/05/2024	MÊS REFERÊNCIA: Maio	EXERCÍCIO: 2024	DATA EMISSÃO: 17/05/2024 11:23:47	DATA DE VENCIMENTO: 30/06/2024		
INSTRUÇÕES: 1- PAGÁVEL NAS AGENCIAS E CASH ELETRÔNICO DA CAIXA ECONÔMICA E BANCO DO BRASIL. 2- RECEBER ATÉ A DATA DE VENCIMENTO 3- NF-e Nº 456 - DATA DE EMISSÃO: 13/05/2024			(=) VALOR DEVIDO - R\$	1.336,64		
			(-) VALOR DO DESCONTO - R\$			
			(+) CORREÇÃO MONETÁRIA - R\$			
			(+) MULTA DE MORA - R\$			
			(+) JUROS DE MORA - R\$			
			(=) VALOR A PAGAR - R\$	1.336,64		



Operador: Daniele Nicodemos Da Silva



81710000013 . 9    36643906202 . 2    40630010500 . 3    00039599512 . 9

## AUTENTICAÇÃO MECÂNICA

VIA CONTRIBUINTE

DESTAQUE AQUI

VÁLIDO SOMENTE SE AUTENTICADO MECANICAMENTE POR BANCO AUTORIZADO



81710000013 . 9    36643906202 . 2    40630010500 . 3    00039599512 . 9

ATENÇÃO: NÃO AMASSE, NÃO DOBRE, NÃO PERFURE



# ISSQN Terceiros



MÊS REFERÊNCIA: Maio	Nº DAM: 395995	EXERCÍCIO: 2024	DATA: 17/05/2024 11:23:47	DATA VENCIMENTO: 30/06/2024
INSCRIÇÃO			(=) VALOR DEVIDO - R\$	1.336,64
ASCN CONSTRUTORA EIRELI			(=) VALOR A PAGAR - R\$	1.336,64





I.R.R.F

Nº DAM: 395999	CONTRIBUINTE 27889 - ASCN CONSTRUTORA EIRELI	INSCRIÇÃO: 27889	
TIPO / NOME LOGRADOURO: RUA PEDRO PAULO DA SILVA			NUMERO: 133
COMPLEMENTO	BAIRRO: CENTRO	MUNICÍPIO: RIACHÃO DO JACUIPE	UF: BA
<b>DOCUMENTOS</b>			
C.P.F.:	R.G.:	ORGÃO	C.N.P.J.: 33.957.361/0001-80
<b>DESCRIÇÃO DA ATIVIDADE</b>			
CÓDIGO ATIV: 433	ESPECIFICAÇÃO: I.R.R.F		
<b>COMPOSIÇÃO DO TRIBUTO</b>			
Base Calculo: 534,65	Quantidade/Alíquota (%): 1,000	Valor UFPM: 1,000	Valor R\$: 534,65
Taxa Expediente R\$:		Valor Total R\$: 534,65	
<b>DADOS PARA PAGAMENTO</b>			
DATA LANÇAMENTO: 17/05/2024	PARCELA: 1/1	EXERCÍCIO: 2024	DATA EMISSÃO: 17/05/2024 11:32:54
			DATA DE VENCIMENTO: 30/06/2024
Composição do Imposto/Lançamentos		(=) VALOR DEVIDO - R\$	534,65
Valor do Tributo: 534,65	Vlr. Devido sem Desconto (VD): 534,65	(-) VALOR DO DESCONTO - R\$	
Taxa de Expediente: 0,00	Vlr. do Desconto: 0,00	(+) CORREÇÃO MONETÁRIA - R\$	
Valor de Base Calculo: 534,65	Vlr. Devido com Desconto: 534,65	(+) MULTA DE MORA - R\$	
INSTRUÇÕES:		(+) JUROS DE MORA - R\$	
1) Pagável na agências da Caixa Econômica Federal e Banco do Brasil;		(=) VALOR A PAGAR - R\$	534,65
2) Multa de 02% após o vencimento sobre o valor devido;			
3) Juros de mora de 0,33% ao dia após o vencimento.			
4) NF-e Nº 456 - Data de emissão: 13/05/2024			



Operador: Daniele Nicodemos Da Silva



81780000005 . 8    34653906202 . 3    40630010100 . 2    00039599907 . 1

**AUTENTICAÇÃO MECÂNICA**

VIA CONTRIBUINTE

DESTAQUE AQUI

VÁLIDO SOMENTE SE AUTENTICADO MECANICAMENTE POR BANCO AUTORIZADO



81780000005 . 8    34653906202 . 3    40630010100 . 2    00039599907 . 1

ATENÇÃO: NÃO AMASSE, NÃO DOBRE, NÃO PERFURE



I.R.R.F

PARCELA: 1/1	Nº DAM: 395999	EXERCÍCIO: 2024	DATA EMISSÃO: 17/05/2024 11:32:54	DATA VENCIMENTO: 30/06/2024
INSCRIÇÃO: 27889			(=) VALOR DEVIDO - R\$	534,65
ASCN CONSTRUTORA EIRELI			(=) VALOR A PAGAR - R\$	534,65





Tel.: (75) 98127-1488 / (75) 99189-5303  
E-mail: ascn.engenharia@gmail.com

OBJETO:	Contratação de empresa de engenharia para execução de obra na reforma de postos de saúde do município de Santaluz - Bahia
LOCAL:	SANTALUZ-BA

MEDIÇÃO: 4ª	VALOR DA MEDIÇÃO:	R\$	44.554,54
	OS: 096/2023		02/10/2023
Nº DO CONTRATO	245/2022		

PERÍODO:	01/04/2024 À 30/04/2024
SERVIÇO	REFORMA

POVOADO DE FERREIROS

Item	Descrição	Orçamento Sintético	Und	Quant.	Valor Unit	Valor Unit com BDI	Total	PERÍODO		ACUMULADO		SALDO		%
								Quant.	Preço total (R\$)	Quant.	Preço total (R\$)	Quant.	Preço total (R\$)	
83	OBRA: REFORMA DO PSF DO POVOADO FERREIRO						167.406,56		44.554,54		153.245,18		14.161,38	8%
83.1	SERVIÇOS PRELIMINARES						7.661,05		478,18		7.661,05		0,00	0%
83.1.1	Placa de obra em chapa aço galvanizado, instalada - Rev 02_01/2022		m²	6	401,94	496,55	2.979,30		0,00	6	2.979,30	0,00	0,00	0%
83.1.2	LIMPEZA MANUAL DE VEGETAÇÃO EM TERRENO COM ENXADA AF_05/2018		m²	82,24	2,91	3,59	295,24	82,24	295,24	82,24	295,24	0,00	0,00	0%
83.1.3	Demolição manual de piso cimentado sobre lastro de concreto - Rev 01		m²	1,96	23,44	28,95	56,74		0,00	1,96	56,74	0,00	0,00	0%
	TRANSPORTE COM CAMINHÃO BASCULANTE DE 10 M³, EM VIA INTERNA (DENTRO DO CANTEIRO - UNIDADE: M3XKM). AF_07/2020		M3XKM)	19,4	7,79	9,43	182,94							
83.1.4	Demolição de reboco		m²	10	7,86	9,71	97,10		0,00	10	97,10	0,00	0,00	0%
	REMOÇÃO DE FORROS DE DRYWALL, PVC E FIBROMINERAL, DE FORMA MANUAL, SEM REAPROVEITAMENTO. AF_12/2017		m²	80,88	2,01	2,43	196,60							
	Remoção de portas, de forma manual, sem reaproveitamento. AF_12/2017		m²	22,68	8,77	21,93	497,27		0,00	22,68	497,27	0,00	0,00	0%
	Demolição de revestimento cerâmico ou azulejo		m²	71,59	23,55	10,61	759,91		0,00	71,59	759,91	0,00	0,00	0%
	Demolição manual de piso cimentado sobre lastro de concreto - Rev 01		m²	89,67	23,44	28,95	2.595,95		0,00	89,67	2.595,95	0,00	0,00	0%
	INFRAESTRUTURA						4.225,19		0,00		4.225,19		0,00	0%
	Escavação manual para bloco de coroamento ou sapata (sem escavação para colocação de fôrmas). AF_06/2017		m³	1,73	147,85	179,02	309,71		0,00	1,73	309,71	0,00	0,00	0%
	LASTRO DE CONCRETO MAGRO, APLICADO EM BLOCOS DE COROAMENTO OU SAPATAS, ESPESSURA DE 3 CM. AF_08/2017		m²	4,37	20,18	24,43	106,78							
	(COMPOSIÇÃO REPRESENTATIVA) EXECUÇÃO DE ESTRUTURAS DE CONCRETO ARMADO, PARA EDIFICAÇÃO HABITACIONAL UNIFAMILIAR TÉRREA (CASA EM EMPREENDIMENTOS) FCK-25MPA. AF_01_01/2017		m³	1,15	2.735,20	3.311,92	3.808,71		0,00	4,37	106,78	0,00	0,00	0%
	SPERESTRUTURA						7.418,70		5.100,35		7.418,70		0,00	0%
	(COMPOSIÇÃO REPRESENTATIVA) EXECUÇÃO DE ESTRUTURAS DE CONCRETO ARMADO, PARA EDIFICAÇÃO HABITACIONAL UNIFAMILIAR TÉRREA (CASA EM EMPREENDIMENTOS) FCK-25MPA. AF_01_01/2017		m³	0,70	2.735,20	3.311,92	2.318,34		0,00	0,7	2.318,34	0,00	0,00	0%
	(COMPOSIÇÃO REPRESENTATIVA) EXECUÇÃO DE ESTRUTURAS DE CONCRETO ARMADO, PARA EDIFICAÇÃO HABITACIONAL UNIFAMILIAR TÉRREA (CASA EM EMPREENDIMENTOS) FCK-25MPA. AF_01_01/2018		m³	1,54	2.735,20	3.311,92	5.100,35	1,54	5.100,35	1,54	5.100,35	0,00	0,00	0%
84	MOVIMENTO DE TERRA						87,91		0,00		87,92	0,00	0,00	0%
84.1	ESCAVAÇÃO MANUAL DE VALA PARA VIGA BALDRAME (INCLUINDO ESCAVAÇÃO PARA COLOCAÇÃO DE FÔRMAS). AF_06/2017		m³	0,58	122,70	151,58	87,91		0,00	0,58	87,92	0,00	0,00	0%
85	FUNDAÇÃO						383,13		0,00		383,14	0,00	0,00	0%
85.1	Bloco cerâmico tipo "u" (calha) 9x19x19cm		m	13,1	18,33	22,64	296,58		0,00	13,10	296,58	0,00	0,00	0%
85.2	LASTRO DE CONCRETO MAGRO, APLICADO EM BLOCOS DE COROAMENTO OU SAPATAS, ESPESSURA DE 3 CM. AF_08/2017		m²	1,96	19,02	23,49	46,04		0,00	1,96	46,04	0,00	0,00	0%
85.3	CONCRETO FCK = 20MPA, TRAÇO 1:2:7:3 (EM MASSA SECA DE CIMENTO/ AREIA MÉDIA/ BRITA 1) - PREPARO MECÂNICO COM BETONEIRA 400 L. AF_05/2021		m³	0,07	468,50	578,78	40,51		0,00	0,07	40,51	0,00	0,00	0%
86	ALVENARIA						14.435,07		1.246,55		13.188,52		1.246,55	9%
86.1	Chapim de concreto pré-moldado		m	40,82	58,93	70,33	2.870,87		0,00	40,82	2.870,87	0,00	0,00	0%
86.2	ALVENARIA DE VEDAÇÃO DE BLOCOS CERÂMICOS FURADOS NA HORIZONTAL DE 9X19X29 CM (ESPESSURA 9 CM) E ARGAMASSA DE ASSENTAMENTO COM PREPARO EM BETONEIRA. AF_12/2021		m²	139,56	53,42	65,99	9.209,56	18,89	1.246,55	120,67	7.963,01	18,89	1.246,55	14%
	VERGA PRÉ-MOLDADA PARA JANELAS COM ATÉ 1,5 DE VÃO. AF_03/2016		M	13,15	55,05	66,65	876,43		0,00	13,15	876,43	0,00	0,00	0%
	VERGA PRÉ-MOLDADA PARA JANELAS COM ATÉ 1,5 DE VÃO. AF_03/2016		M	12,60	40,65	49,21	620,08		0,00	12,6	620,08	0,00	0,00	0%

Antonio Soares Cordeiro Neto  
Engenheiro Civil  
CREA - 051888554-2

Franklin de J. Se  
Engenheiro Civil  
Crea 18200215-7





87	VERGA PRÉ-MOLDADA PARA JANELAS.COM ATÉ 1,5 DE VÃO DE COMPRIMENTO. AF. 03/2016	M	13,15	53,90	65,26	858,13	858,13	13,15	0,00	10.004,81	25.602,75	0,00	0,00	0%
87.1	REVESTIMENTO FACHADA. COM EQUIPAMENTO DE PROJEÇÃO. ARGAMASSA TRAÇO 1:3 COM PREPARO EM BETONEIRA 400 L. AF. 06/2014	m²	241,34	8,09	9,99	2.410,99	2.410,99		0,00		25.602,75	0,00	0,00	0%
87.2	MASSA ÚNICA. PARA RECEBIMENTO DE PINTURA OU CERÂMICA. ARGAMASSA INDUSTRIALIZADA. PREPARO MECÂNICO. APLICADO COM EQUIPAMENTO DE MISTURA E PROJEÇÃO DE 1,5 M3/H EM FACES INTERNAS DE PAREDES. ESPESURA DE 9MM. SEM EXECUÇÃO DE TALISCAS. AF. 06/2014	m²	259,42	24,58	30,36	7.875,99	7.875,99	241,34	0,00		2.410,99	0,00	0,00	0%
87.3	Letra em alumínio 15 x 15cm - instalado	UM	13	71,32	85,99	1.117,87	1.117,87	13	245,31	1.117,87	1.117,87	0,00	0,00	0%
87.4	Inclusivo estrutura metálica auxiliar em perfil de viga "U" de 2" - fornecimento e montagem	m²	19,9	452,02	550,42	11.112,55	11.112,55	9,95	5.556,28		11.112,55	0,00	0,00	0%
87.5	Letra em alumínio 45 x 45cm - instalado	un	3	195,21	241,16	723,48	723,48	3	2.361,87		723,48	0,00	0,00	0%
88	Letra em alumínio 20 x 20cm - instalado	un	21	91,04	112,47	2.361,87	2.361,87	21	6.058,47		2.361,87	0,00	0,00	0%
88.1	PINTURA	m²	547,87	3,48	4,29	18.507,03	18.507,03		0,00		13.367,42	5.139,61	28%	
88.2	Preparo de superfície com lixante de paredes e tetos	m²	547,87	3,48	4,29	2.350,36	2.350,36		0,00		1.697,94	652,72	28%	
88.3	APLICAÇÃO E LIXANTE DE MASSA LATEX EM PAREDES. UMA DEMÃO. AF. 06/2014	m²	547,87	11,48	14,18	7.768,79	7.768,79		0,00		5.811,31	1.957,48	28%	
89	APLICAÇÃO MANUAL DE PINTURA COM TINTA LATEX ACRÍLICA EM PAREDES. DUAS DEMÃOS. AF. 06/2014	m²	547,87	12,40	15,31	8.387,88	8.387,88	395,72	6.058,47		6.058,47	2.329,41	28%	
89.1	ESQUADRIA	m²	5,04	652,93	806,62	25.564,36	25.564,36		3.190,66		22.373,70	3.389,26	13%	
89.2	Porta em vidro temperado 10mm. Incolor, inclusive ferragens de fixação e instalação. exclusive puaador - Rev 01_10/2021	m²	2	226,30	279,57	559,14	559,14		0,00		4.065,36	0,00	0,00	0%
89.3	PUXADOR HORIZONTAL/VERTICAL PARA PORTA PEITORIL LINEAR EM GRANITO OU MARMORE. L = 15CM. COMPRIMENTO DE ATÉ 2M. ASSENTADO COM ARGAMASSA 1:6 COM ADITIVO. AF. 11/2020	M	9,65	101,08	122,39	1.181,06	1.181,06	9,65	1.181,06		1.181,06	0,00	0,00	0%
89.4	JANELA DE ALUMÍNIO COM ACETATO OU BRILHANTE E FERRAGENS. EXCLUSIVE ALIZAR E CONTRAMARCO. FORNECIMENTO E INSTALAÇÃO. AF. 12/2019	m²	12,75	234,77	280,03	3.897,88	3.897,88		0,00		2.102,72	5,50	1.595,16	43%
89.5	JANELA DE ALUMÍNIO TIPO MAXIMAR. COM VIDROS. BATENTE E FERRAGENS. EXCLUSIVE ALIZAR, ACABAMENTO E CONTRAMARCO. FORNECIMENTO E INSTALAÇÃO. AF. 12/2019	m²	1,8	464,29	573,58	1.032,44	1.032,44		0,00		825,96	0,36	206,48	20%
89.6	KIT DE PORTA-FRONTA DE MADEIRA EM ACABAMENTO MELAMÍNICO BRANCO. FOLHA LEVE OU MÉDIA. 90X210. EXCLUSIVE FECHADURA, FIXAÇÃO COM PREENCHIMENTO TOTAL DE ESPUMA EXPANSIVA - FORNECIMENTO E INSTALAÇÃO. AF. 12/2019	UN	3	890,70	1.100,37	3.301,11	3.301,11		0,00		3.301,11	0,00	0,00	0%
89.7	Porta de abrir em alumínio tipo veneziana. acabamento anodizado natural. sem guarnição/saravêta	m²	7,56	509,97	630,01	4.762,87	4.762,87		0,00		3.175,25	2,52	1.587,62	33%
89.8	KIT DE PORTA-FRONTA DE MADEIRA EM ACABAMENTO MELAMÍNICO BRANCO. FOLHA LEVE OU MÉDIA. 90X210CM. EXCLUSIVE FECHADURA, FIXAÇÃO COM PREENCHIMENTO PARCIAL DE ESPUMA EXPANSIVA - FORNECIMENTO E INSTALAÇÃO. AF. 12/2019	UN	5	803,78	992,98	4.964,90	4.964,90		0,00		1.999,60	8,00	4.964,90	0%
89.9	Fechadura para portas internas/externas. IMAB. linha Duna. ref.8665-CR. ou similar	un	8	202,33	249,95	1.999,60	1.999,60	8	1.999,60		1.999,60	0,00	0,00	0%
90	COBERTURA	m²	104	10,48	12,94	13.081,56	13.081,56		0,00		12.652,03	0,00	429,54	3%
90.1	Revestimento em cobertura com telha cerâmica tipo canal comum. Itabalana ou similar.	m²	104	10,48	12,94	1.345,76	1.345,76	104	0,00		1.345,76	0,00	0,00	0%
90.2	TELHADISTA.COM ENCARGOS COMPLEMENTARES	H	10	27,13	33,51	335,10	335,10		0,00		335,10	0,00	0,00	0%
90.3	Forno de pvc. em vigas de 10 ou 20 cm. aplicado. inclusive estrutura para fixação (perfis em PVC) marca Astarforno ou similar. instalado - Rev.06_10/2021	m²	104	57,95	71,59	7.445,36	7.445,36		0,00		7.015,62	6,00	429,54	6%
90.4	CALHA EM CHAPA DE AÇO GALVANIZADO NÚMERO 24. DESENVOLVIMENTO DE 33 CM. INCLUSO TRANSPORTE VERTICAL. AF. 07/2019	M	20	77,75	96,05	1.921,00	1.921,00		0,00		1.921,00	0,00	0,00	0%
90.5	Ruído em chapa aço galvanizado nº24 com desenvolvimento 25cm	m	29,6	41,39	51,13	1.513,44	1.513,44		0,00		1.513,45	0,00	0,00	0%
90.6	TELHAMENTO COM TELHA CERÂMICA CAPA-CANAL. TIPO COLONIAL. COM ATÉ 2 ÁGUAS. INCLUSO TRANSPORTE VERTICAL. AF. 07/2019	m²	10	42,17	52,09	520,90	520,90		0,00		520,90	0,00	0,00	0%
91	INSTALAÇÕES ELÉTRICAS	un	8	97,83	120,98	7.089,50	7.089,50		887,73		4.638,38	0,00	2.461,12	35%
91.1	Luminária sobrepõe gabinetes Led 24W* 6500K G- Light ou similar	un	8	97,83	120,98	967,84	967,84		0,00		0,00	8,00	967,84	100%
91.2	LAMPADA COMPACTA DE LED 10 W. BASE E27 - FORNECIMENTO E INSTALAÇÃO. AF. 02/2020	UN	10	16,28	20,08	200,80	200,80		0,00		0,00	10,00	200,80	100%
91.3	INTERRUPTOR SIMPLES (1 MÓDULO). 10A/250V. INCLUINDO SUPORTE E PLACA - FORNECIMENTO E INSTALAÇÃO. AF. 12/2015	UN	18	23,37	28,87	519,66	519,66		0,00		259,83	9,00	259,83	50%
91.4	TOMADA BAIXA DE EMBUTIR (1 MÓDULO). 2P+T 10 A. INCLUINDO SUPORTE E PLACA - FORNECIMENTO E INSTALAÇÃO. AF. 12/2015	UN	15	24,62	30,41	456,15	456,15		0,00		304,10	5,00	152,05	33%
91.5	TOMADA MÉDIA DE EMBUTIR (1 MÓDULO). 2P+T 10 A. INCLUINDO SUPORTE E PLACA - FORNECIMENTO E INSTALAÇÃO. AF. 12/2015	UN	2	28,13	34,75	69,50	69,50		0,00		69,50	0,00	0,00	0%
91.6	CABO DE COBRE FLEXÍVEL ISOLADO, 1,5 MM². ANTI-CHAMA 450/750 V. PARA CIRCUITOS TERMINAIS - FORNECIMENTO E INSTALAÇÃO. AF. 12/2015	M	120	2,90	3,58	429,60	429,60		0,00		429,60	0,00	0,00	0%
91.7	CABO DE COBRE FLEXÍVEL ISOLADO, 2,5 MM². ANTI-CHAMA 450/750 V. PARA CIRCUITOS TERMINAIS - FORNECIMENTO E INSTALAÇÃO. AF. 12/2015	M	350	4,20	5,18	1.813,00	1.813,00		0,00		429,60	0,00	0,00	0%
91.8	CABO DE COBRE FLEXÍVEL ISOLADO, 4 MM². ANTI-CHAMA 0,6/1,0 KV. PARA CIRCUITOS TERMINAIS - FORNECIMENTO E INSTALAÇÃO. AF. 12/2015	m	88,91	7,43	8,99	799,30	799,30	88,91	799,30		799,30	0,00	0,00	0%
91.9	TOMADA ALTA DE EMBUTIR (1 MÓDULO). 2P+T 20 A. INCLUINDO SUPORTE E PLACA - FORNECIMENTO E INSTALAÇÃO. AF. 12/2015	UN	3	38,95	48,11	144,33	144,33		0,00		144,33	0,00	0,00	0%
91.10	DISJUNTOR MONOPOLAR TIPO DIN. CORRENTE NOMINAL DE 10A - FORNECIMENTO E INSTALAÇÃO. AF. 10/2020	UN	2	11,38	14,05	28,10	28,10	2	28,10		28,10	2,00	0,00	0%
91.10	DISJUNTOR MONOPOLAR TIPO DIN. CORRENTE NOMINAL DE 16A - FORNECIMENTO E INSTALAÇÃO. AF. 10/2020	UN	3	11,97	14,78	44,34	44,34	3	44,34		44,34	3,00	0,00	0%

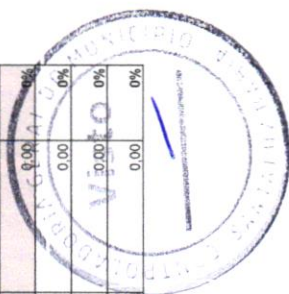

Antônio Soares Cordeiro Neto  
Engenheiro Civil  
CREA nº 051888554-2

Antônio Soares Cordeiro Neto  
Engenheiro Civil  
CREA + 051888554-2

91.11	DISJUNTOR MONOPOLAR TIPO DIN, CORRENTE NOMINAL DE 40A - FORNECIMENTO E INSTALAÇÃO. AF. 10/2020	UN	1	21,04	25,99	25,99	1	25,99	1,00	25,99	0,00	25,99	0,00	0%
91.12	ELETRODUTO FLEXÍVEL CORRUGADO REFORÇADO, PVC, DN 20 MM (1/2"), PARA CIRCUITOS TERMINAIS, INSTALADO EM PAREDE - FORNECIMENTO E INSTALAÇÃO. AF. 12/2015	M	100	8,78	1.084,00	1.084,00		0,00	100,00	1.084,00	0,00	1.084,00	0,00	0%
91.13	Quadro de distribuição de embutir, em resina termoplástica, para até 16 disjuntores, com barramento, padrão DIN, exclusive disjuntores	un	1	390,16	482,00	482,00		0,00	1,00	482,00	0,00	482,00	0,00	0%
	CAIXA RETANGULAR 4" X 2" MÉDIA (L. 300 DO PISO), PVC, INSTALADA EM PAREDE - FORNECIMENTO E INSTALAÇÃO AF. 12/2015	UN	2,00	14,41	17,45	34,89		0,00	2,00	34,89	0,00	34,89	0,00	0%
	<b>AR-CONDICIONADO</b>				<b>1.190,59</b>	<b>1.190,59</b>		<b>0,00</b>		<b>1.190,59</b>	<b>0,00</b>	<b>1.190,59</b>	<b>0,00</b>	<b>0%</b>
	TUBO, PVC, SOLDÁVEL, DN 25MM, INSTALADO EM RAMAL OU SUB-RAMAL DE ÁGUA - FORNECIMENTO E INSTALAÇÃO. AF. 12/2014	m	15,00	13,95	16,89	253,31		0,00	15,00	253,31	0,00	253,31	0,00	0%
	JOELHO 90 GRAUS, PVC, SOLDÁVEL, DN 25MM, INSTALADO EM DRENO DE AR-CONDICIONADO - FORNECIMENTO E INSTALAÇÃO. AF. 12/2014	UN	6,00	5,31	6,42	36,52		0,00	6,00	36,52	0,00	36,52	0,00	0%
	JOELHO 45 GRAUS, PVC, SOLDÁVEL, DN 25MM, INSTALADO EM DRENO DE AR-CONDICIONADO - FORNECIMENTO E INSTALAÇÃO. AF. 12/2014	UN	6,00	6,29	7,62	45,69		0,00	6,00	45,69	0,00	45,69	0,00	0%
	Tombada para ar condicionado, com cabo pvc e disjuntor 16 polegadas, 20 a, embutida	UN	3,00	60,63	73,65	220,94		0,00	3,00	220,94	0,00	220,94	0,00	0%
	TUBO TALLCOBE FLEXÍVEL, DN 3/8", COM ISOLAMENTO, INSTALADO EM RAMAL DE ALIMENTAÇÃO DE AR-CONDICIONADO COM CONDENSADORA INDIVIDUAL - FORNECIMENTO E INSTALAÇÃO. AF. 12/2014	m	9,00	58,01	70,24	632,13		0,00	9,00	632,13	0,00	632,13	0,00	0%
92	<b>INSTALAÇÕES HIDRÁULICAS</b>				<b>10.577,32</b>	<b>10.577,32</b>		<b>4.548,55</b>		<b>9.471,99</b>	<b>0,00</b>	<b>1.105,33</b>	<b>0,00</b>	<b>10%</b>
92.1	LAVATÓRIO LOUCA BRANCA COM COLUNA, 45 X 55CM OU EQUIVALENTE, PADRÃO MÉDIO - FORNECIMENTO E INSTALAÇÃO. AF. 07/2020	UN	3	337,62	417,09	1.251,27		0,00	3,00	1.251,27	0,00	1.251,27	0,00	0%
92.2	Torneira de bacia p/caixa d'água em pvc d = 3/4"	UN	1	42,12	52,03	52,03		0,00	1,00	52,03	0,00	52,03	0,00	0%
92.3	BARRA DE APOIO RETA, EM ALUMÍNIO, COMPRIMENTO 60 CM, FIXADA NA PAREDE - FORNECIMENTO E INSTALAÇÃO. AF. 01/2020	UM	2	312,49	379,39	756,76		0,00	2,00	756,76	0,00	756,76	0,00	0%
92.4	CAIXA D'ÁGUA EM POLIÉSTER REFORÇADO COM FIBRA DE VIDRO, 500 LITROS - FORNECIMENTO E INSTALAÇÃO. AF. 08/2021	UN	1	449,35	555,12	555,12		0,00	1,00	555,12	0,00	555,12	0,00	0%
92.5	VASO SANITÁRIO SIFONADO CONVENCIONAL COM LOUCA BRANCA - FORNECIMENTO E INSTALAÇÃO. AF. 01/2020	UN	4	259,93	321,11	1.284,44		0,00	4,00	1.284,44	0,00	1.284,44	0,00	0%
92.6	TUBO, PVC, SOLDÁVEL, DN 25MM, INSTALADO EM RAMAL OU SUB-RAMAL DE ÁGUA - FORNECIMENTO E INSTALAÇÃO. AF. 06/2022	M	20	22,36	27,62	552,40		0,00	20,00	552,40	0,00	552,40	0,00	0%
92.7	TUBO DE PVC BRANCO PARA REDE COLETOIRA DE ESGOTO CONDOMÍNIAL DE PAREDE MACIÇA, DN 100 MM, JUNTA ELÁSTICA - FORNECIMENTO E ASSENTAMENTO. AF. 01/2021	M	10,42	22,81	28,17	283,53		11,83	10,42	283,53	0,00	283,53	0,00	0%
92.8	Caixa de descarga de sobror completa sacos ou similar	un	4	73,08	90,28	361,12		0,00	4,00	361,12	0,00	361,12	0,00	0%
92.9	Tubo pvc-tiúdo-jarrel-borracha, aere normal, presépio prediál, d = 40mm	m	5	17,50	108,05	108,05		0,00	5,00	108,05	0,00	108,05	0,00	0%
92.10	REGISTRO DE ESFERA, PVC, SOLDÁVEL, COM VOLANTE, DN 25 MM - FORNECIMENTO E INSTALAÇÃO. AF. 08/2021	UN	2	37,23	45,99	91,98		0,00	2,00	91,98	0,00	91,98	0,00	0%
92.11	T6 90° de pvc-tiúdo, soldável, marrom, diâm = 25mm	UN	5	9,84	60,75	60,75		0,00	2,00	24,30	3,00	36,45	60%	
92.12	TORNEIRA CROMADA 1/2 OU 3/4 PARA TANQUE, PADRÃO POPULAR - FORNECIMENTO E INSTALAÇÃO. AF. 01/2020	UN	5	44,92	55,49	277,45		0,00	5,00	277,45	0,00	277,45	0,00	0%
92.13	Pla de cozinha com bancada em aço inox, dim 1,20x0,60m x 01 cuba, vedelha cromada, sifão cromado e torneira cromada, concretada e assentada. Rev.04	un	2	812,68	1.003,98	2.007,96		0,00	1,00	1.003,98	1,00	1.003,98	50%	
92.14	Fossa séptica pré-moldada, tipo oims, capacidade 15 pessoas (v=900 litros)	un	1	548,52	677,64	677,64		0,00	1,00	677,64	0,00	677,64	0,00	0%
92.15	FILTRO ANAEROBIO CIRCULAR, EM CONCRETO PRE-MOLDADO, DIÂMETRO INTERNO = 1,10 M, ALTURA INTERNA = 1,50 M, VOLUME ÚTIL: 1140,4 L (PARA 5 CONTRIBUINTES). AF. 12/2020	UN	1	728,59	900,10	900,10		0,00	1,00	900,10	0,00	900,10	0,00	0%
92.16	Sumidouro paredes com blocos cerâmicos 6 furos e dimensões internas de 1,00 x 1,00 x 0,60 m	un	1	992,10	1.225,64	1.225,64		0,00	1,00	1.225,64	0,00	1.225,64	0,00	0%
93	<b>JOELHO 90 GRAUS, PVC, SOLDÁVEL, DN 25MM, INSTALADO EM DRENO DE AR-CONDICIONADO - FORNECIMENTO E INSTALAÇÃO. AF. 12/2014</b>	UN	10	5,26	64,90	64,90		0,00	0,00	0,00	10,00	64,90	100%	
93.1	<b>REMOÇÃO DE LOUCAS DE FORMA MANUAL, SEM REPROVEITAMENTO. AF. 12/2017</b>	UN	4,00	11,60	14,05	56,18		0,00	4	56,18	0,00	56,18	0,00	0%
93.2	<b>PISOS INTERNOS E EXTERNOS</b>				<b>28.250,18</b>	<b>28.250,18</b>		<b>11.283,01</b>		<b>28.250,18</b>	<b>0,00</b>	<b>0,00</b>	<b>0,00</b>	<b>0%</b>
93.3	REVESTIMENTO CERÂMICO PARA PISO COM PLACAS TIPO ESMALTADA EXTRA DE DIMENSÕES 45X45 CM APLICADA EM AMBIENTES DE ÁREA MAIOR QUE 10 M2. AF. 06/2014	m²	92,96	49,37	60,99	5.645,23		1,067,33	92,56	5.645,23	0,00	5.645,23	0,00	0%
93.4	SOLEIRA EM MÁRMORE, LARGURA 15 CM, ESPESSURA 2,0 CM. AF. 09/2020	M	12,2	72,49	87,77	1.070,79		12,2	12,20	1.070,79	0,00	1.070,79	0,00	0%
93.5	RODAPÉ CERÂMICO DE 7CM DE ALTURA COM PLACAS TIPO ESMALTADA EXTRA DE DIMENSÕES 45X45CM. AF. 06/2014	M	83,52	8,23	848,56	848,56		0,00	83,52	848,56	0,00	848,56	0,00	0%
93.6	EXECUÇÃO DE PASSIEO (CALÇADA) OU PISO DE CONCRETO COM CONCRETO MOLDADO IN LOCO, FEITO EM OBRA. ACABAMENTO CONVENCIONAL. ESPESSURA 8 CM. ARMADO. AF. 07/2016	m²	58,06	110,93	137,04	7.956,54		406,40	58,06	8.462,94	0,00	8.462,94	0,00	0%
93.7	PLANTIO DE GRAMA, BATAISAI EM PLACAS. AF. 05/2018	m²	1,2	12,12	14,97	17,96		3.230,03	58,06	7.956,54	0,00	7.956,54	0,00	0%
93.8	Fornecimento e espalhamento de terra vegetal preparada	m²	0,2	84,72	104,66	20,93		17,96	1,20	17,96	0,00	17,96	0,00	0%
93.9	PLANTIO DE ARVORE ORNAMENTAL COM ALTURA DE MUDE MENOR OU IGUAL A 2,00 M. AF. 05/2018	UN	6	74,58	92,13	552,78		6,00	6,00	552,78	0,00	552,78	0,00	0%
93.10	Banco de concreto pré-moldado com piltra, sem encosto (padrão emurb)	UN	1	716,66	887,83	887,83		1,00	1,00	887,83	0,00	887,83	0,00	0%
93.11	Soleira em granito branco, fortaleza, l = 15 cm, e = 2 cm	m	4,8	92,75	114,58	549,98		4,80	4,80	549,98	0,00	549,98	0,00	0%
93.12	Contapiso em argamassa traço 1:4 (cimento e areia), preparo mecânico com betoneira 400l, aplicado em 8 sacos sobre laje, não aderido, acabamento não refechado, espessura 5cm. AF. 07/2021	UN	91,63	52,08	63,05	5.777,43		0,00	91,63	5.777,43	0,00	5.777,43	0,00	0%
93.13	REVESTIMENTO CERÂMICO PARA PAREDES INTERNAS COM PLACAS TIPO ESMALTADA EXTRA DE DIMENSÕES 33X45CM APLICADAS EM AMBIENTES DE ÁREA MAIOR QUE 5M2 A MEIA ALTURA DAS PAREDES. AF. 06/2014	m	71,59	72,37	82,72	5.922,14		4.549,76	71,59	5.922,14	0,00	5.922,14	0,00	0%
94	<b>SERVIÇOS FINAIS</b>				<b>1.756,21</b>	<b>1.756,21</b>		<b>1.756,21</b>		<b>1.756,21</b>	<b>0,00</b>	<b>0,00</b>	<b>0,00</b>	<b>0%</b>
94.1	Limpeza geral	m²	130,55	2,20	2,71	353,79		130,55	130,55	353,79	0,00	353,79	0,00	0%
94.2	Placa de insuapeção em alumínio com Acrílico, 80x60cm, com logomarca e medida	un	1	1.135,20	1.402,42	1.402,42		1,402,42	1,00	1.402,42	0,00	1.402,42	0,00	0%

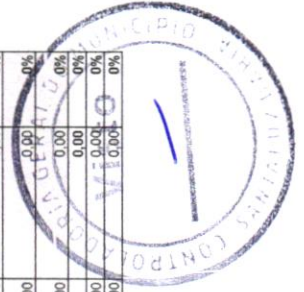

**Antônio Soares Cordeiro Neto**  
**Engenheiro Civil**  
 CREA - 051888554-2

VÁLOR GERAL

TOTAL DA OBRA  
167.406,56

TOTAL DO PERÍODO  
44.554,54

TOTAL ACUMULADO  
153.245,18

SALDO  
14.161,38

*Franklin de J. Sênz*  
Engenheiro Civil  
Crea 052.000.319-7

*ASA*  
Antonio Soares Cordeiro Neto  
Engenheiro Civil  
CREA - 051888554-2





**PREFEITURA MUNICIPAL DE RIACHÃO DO JACUÍPE**  
RIACHÃO DO JACUÍPE - BAHIA  
DIRETORA DE ADMINISTRAÇÃO TRIBUTÁRIA  
Certidão N°: 00000019

**CERTIDÃO NEGATIVA DE DÉBITOS MUNICIPAIS**

Contribuinte:	ASCN CONSTRUTORA LTDA
Endereço:	AV CONSELHEIRO ELIEL MARTINS, 131 CENTRO
Complemento:	CASA TÉRREO
Cidade/UF:	RIACHÃO DO JACUÍPE - BA
CPF/CNPJ:	33957361000180
Inscrição Estadual/RG:	
Inscrição Municipal:	00371600160

**Ressalvado o direito de a Fazenda Municipal cobrar e inscrever quaisquer dívidas de responsabilidade do sujeito passivo acima identificado que vierem a ser apuradas.**

**É certificado que não constam pendências em seu nome, relativas a créditos tributários e inscrições em dívida ativa do Município, administrados pela Fazenda Municipal.**

**Esta certidão refere-se exclusivamente à situação do sujeito passivo no âmbito da Fazenda Municipal.**

**GERADA EM:** 25/03/2024 10:00:53 horário de Brasília

**EMITIDA EM:** 25/03/2024 10:00:53 horário de Brasília

**VÁLIDA ATÉ:** 23/06/2024

**CHAVE DE VALIDAÇÃO:** gLgPfXm7

**Verifique a autenticidade dessa certidão acessando o portal:** <https://www.keepinformatica.com.br/portal/web/riachaodojacuipe.autentica-cnd>

**Qualquer rasura ou emenda invalidará este documento.**





## Certidão Negativa de Débitos Tributários

(Emitida para os efeitos dos arts. 113 e 114 da Lei 3.956 de 11 de dezembro de 1981 - Código Tributário do Estado da Bahia)

Certidão Nº: **20241733768**

RAZÃO SOCIAL	
<b>ASCN CONSTRUTORA LTDA</b>	
INSCRIÇÃO ESTADUAL	CNPJ
	<b>33.957.361/0001-80</b>

Fica certificado que não constam, até a presente data, pendências de responsabilidade da pessoa física ou jurídica acima identificada, relativas aos tributos administrados por esta Secretaria.

Esta certidão engloba todos os seus estabelecimentos quanto à inexistência de débitos, inclusive os inscritos na Dívida Ativa, de competência da Procuradoria Geral do Estado, ressalvado o direito da Fazenda Pública do Estado da Bahia cobrar quaisquer débitos que vierem a ser apurados posteriormente.

Emitida em 22/04/2024, conforme Portaria nº 918/99, sendo válida por 60 dias, contados a partir da data de sua emissão.

**AUTENTICIDADE DESTE DOCUMENTO PODE SER COMPROVADA NAS INSPETORIAS FAZENDÁRIA/ OU VIA INTERNET, NO ENDEREÇO <http://www.sefaz.ba.gov.br>**

Válida com a apresentação conjunta do cartão original de inscrição no CPF ou no CNPJ da  
Secretaria da Receita Federal do Ministério da Fazenda.





**MINISTÉRIO DA FAZENDA**  
**Secretaria da Receita Federal do Brasil**  
**Procuradoria-Geral da Fazenda Nacional**

**CERTIDÃO POSITIVA COM EFEITOS DE NEGATIVA DE DÉBITOS RELATIVOS AOS TRIBUTOS  
FEDERAIS E À DÍVIDA ATIVA DA UNIÃO**

**Nome: ASCN CONSTRUTORA LTDA**  
**CNPJ: 33.957.361/0001-80**

Ressalvado o direito de a Fazenda Nacional cobrar e inscrever quaisquer dívidas de responsabilidade do sujeito passivo acima identificado que vierem a ser apuradas, é certificado que:

1. constam débitos administrados pela Secretaria da Receita Federal do Brasil (RFB) com exigibilidade suspensa nos termos do art. 151 da Lei nº 5.172, de 25 de outubro de 1966 - Código Tributário Nacional (CTN), ou objeto de decisão judicial que determina sua desconsideração para fins de certificação da regularidade fiscal, ou ainda não vencidos; e
2. não constam inscrições em Dívida Ativa da União (DAU) na Procuradoria-Geral da Fazenda Nacional (PGFN).

Conforme disposto nos arts. 205 e 206 do CTN, este documento tem os mesmos efeitos da certidão negativa.

Esta certidão é válida para o estabelecimento matriz e suas filiais e, no caso de ente federativo, para todos os órgãos e fundos públicos da administração direta a ele vinculados. Refere-se à situação do sujeito passivo no âmbito da RFB e da PGFN e abrange inclusive as contribuições sociais previstas nas alíneas 'a' a 'd' do parágrafo único do art. 11 da Lei nº 8.212, de 24 de julho de 1991.

A aceitação desta certidão está condicionada à verificação de sua autenticidade na Internet, nos endereços <<http://rfb.gov.br>> ou <<http://www.pgfn.gov.br>>.

Certidão emitida gratuitamente com base na Portaria Conjunta RFB/PGFN nº 1.751, de 2/10/2014.  
Emitida às 13:15:45 do dia 22/04/2024 <hora e data de Brasília>.  
Válida até 19/10/2024.  
Código de controle da certidão: **F25A.73D8.AE2F.F86D**  
Qualquer rasura ou emenda invalidará este documento.





PODER JUDICIÁRIO  
JUSTIÇA DO TRABALHO

## CERTIDÃO NEGATIVA DE DÉBITOS TRABALHISTAS

Nome: ASCN CONSTRUTORA LTDA (MATRIZ E FILIAIS)

CNPJ: 33.957.361/0001-80

Certidão nº: 28056491/2024

Expedição: 22/04/2024, às 13:20:58

Validade: 19/10/2024 - 180 (cento e oitenta) dias, contados da data de sua expedição.

Certifica-se que ASCN CONSTRUTORA LTDA (MATRIZ E FILIAIS), inscrito(a) no CNPJ sob o nº 33.957.361/0001-80, NÃO CONSTA como inadimplente no Banco Nacional de Devedores Trabalhistas.

Certidão emitida com base nos arts. 642-A e 883-A da Consolidação das Leis do Trabalho, acrescentados pelas Leis ns.º 12.440/2011 e 13.467/2017, e no Ato 01/2022 da CGJT, de 21 de janeiro de 2022. Os dados constantes desta Certidão são de responsabilidade dos Tribunais do Trabalho.

No caso de pessoa jurídica, a Certidão atesta a empresa em relação a todos os seus estabelecimentos, agências ou filiais.

A aceitação desta certidão condiciona-se à verificação de sua autenticidade no portal do Tribunal Superior do Trabalho na Internet (<http://www.tst.jus.br>).

Certidão emitida gratuitamente.

### INFORMAÇÃO IMPORTANTE

Do Banco Nacional de Devedores Trabalhistas constam os dados necessários à identificação das pessoas naturais e jurídicas inadimplentes perante a Justiça do Trabalho quanto às obrigações estabelecidas em sentença condenatória transitada em julgado ou em acordos judiciais trabalhistas, inclusive no concernente aos recolhimentos previdenciários, a honorários, a custas, a emolumentos ou a recolhimentos determinados em lei; ou decorrentes de execução de acordos firmados perante o Ministério Público do Trabalho, Comissão de Conciliação Prévia ou demais títulos que, por disposição legal, contiver força executiva.



[Voltar](#)[Imprimir](#)

## Certificado de Regularidade do FGTS - CRF

**Inscrição:** 33.957.361/0001-80  
**Razão Social:** ASCN CONSTRUTORA LTDA  
**Endereço:** AV CONSELHEIRO ELIEL MARTINS 131 CASA TERRENO / CENTRO /  
RIACHAO DO JACUIPE / BA / 44640-000

A Caixa Econômica Federal, no uso da atribuição que lhe confere o Art. 7, da Lei 8.036, de 11 de maio de 1990, certifica que, nesta data, a empresa acima identificada encontra-se em situação regular perante o Fundo de Garantia do Tempo de Serviço - FGTS.

O presente Certificado não servirá de prova contra cobrança de quaisquer débitos referentes a contribuições e/ou encargos devidos, decorrentes das obrigações com o FGTS.

**Validade:** 21/04/2024 a 20/05/2024

**Certificação Número:** 2024042102202503646366

Informação obtida em 22/04/2024 13:21:46

A utilização deste Certificado para os fins previstos em Lei esta condicionada a verificação de autenticidade no site da Caixa:  
**[www.caixa.gov.br](http://www.caixa.gov.br)**







# Comprovante de pagamento

07/05/2024 - 08:12:39

 Transação efetuada com sucesso.

Valor original	R\$ 532,50
Juros	R\$ 0,00
Multa	R\$ 0,00
Desconto	R\$ 0,00
Abatimento	R\$ 0,00
Valor	R\$ 532,50
Tarifa	Tarifa cobrada de acordo com <a href="#">Tabela de Tarifas</a> , disponível na Internet

## Descrição

Fgts

## ↑ Recebedor

Nome **Caixa Economica Federal**  
CNPJ 00.360.305/0001-04  
Instituição **CAIXA ECONOMICA FEDERAL**  
Logradouro SBS QUADRA 4 LT 3/4  
CEP 70092900  
Cidade Brasilia  
UF DF

## — Devedor

Nome Ascñ Construtora Ltda  
CNPJ 33.957.361/0001-80

## ● Pagador

Nome Ascñ Construtora Ltda  
CNPJ 33.957.361/0001-80  
Instituição BANCO DO NORDESTE DO BRASIL S.A.



ID/Transação

E07237373202405071111BoI715TFIbX

Código de Autenticação

cRUBfebdyKPNIGEehx2c59mlwkMTdm/R7Dg8Qw  
8IYSOjhaQfUKxW73W/kd1kitM5



### Detalhe da Guia Emitida

**Empregador:** 33.957.361 **Nome Empregador:** ASCN CONSTRUTORA LTDA **Qtd. Trabalhadores:** 4 **Origem:** Gestão de Guias  
**Vencimento da Guia:** 20/05/2024 **Número da Guia:** 0124050607372601-9 **Emitida por:** 33.957.361/0001-80 - ASCN CONSTRUTORA **Data Emissão:** 06/05/2024 12:02:01 (Brasília)

#### Relação de Trabalhadores

Comp. Apuração		Comp. Referência	Nome Trabalhador	Matricula	CPF	Categoria	Vencimento	Tipo Depósito	Base Remuneração Total	Valor FGTS na Guia	Juros	Atualiz. Monetária	Multa	Total
04/2024			VINICIUS SILVA BISPO	8	079.058.295-37	101	20/05/2024	Mensal	1.442,98	115,43	0,00	0,00	0,00	115,43
<b>Total do Tomador</b>								<b>Sem Tomador</b>	<b>1.442,98</b>	<b>115,43</b>	<b>0,00</b>	<b>0,00</b>	<b>0,00</b>	<b>115,43</b>
<b>Total do Estabelecimento</b>								<b>90.011.25370/73</b>	<b>1.442,98</b>	<b>115,43</b>	<b>0,00</b>	<b>0,00</b>	<b>0,00</b>	<b>115,43</b>
<b>Total da Guia</b>									<b>6.656,62</b>	<b>532,50</b>	<b>0,00</b>	<b>0,00</b>	<b>0,00</b>	<b>532,50</b>



### Detalhe da Guia Emitida

**Empregador:** 33.957.361 **Nome Empregador:** ASCN CONSTRUTORA LTDA **Qtd. Trabalhadores:** 4 **Origem:** Gestão de Guias  
**Vencimento da Guia:** 20/05/2024 **Número da Guia:** 0124050607372601-9 **Emitida por:** 33.957.361/0001-80 - ASCN CONSTRUTORA **Data Emissão:** 06/05/2024 12:02:01 (Brasília)

#### Relação de Trabalhadores

Comp. Apuração		Comp. Referência	Nome Trabalhador	Matrícula	CPF	Categoria	Vencimento	Tipo Depósito	Base Remuneração Total	Valor FGTS na Guia	Juros	Atualiz. Monetária	Multa	Total	
04/2024			GENIVAL ALMEIDA BISPO FILHO	4	079.057.995-22	101	20/05/2024	Mensal	1.442,98	115,43	0,00	0,00	0,00	115,43	
<b>Total do Tomador</b>									<b>Sem Tomador</b>	<b>1.442,98</b>	<b>115,43</b>	<b>0,00</b>	<b>0,00</b>	<b>0,00</b>	<b>115,43</b>
<b>Total do Estabelecimento</b>									<b>90.014.24417/77</b>	<b>1.442,98</b>	<b>115,43</b>	<b>0,00</b>	<b>0,00</b>	<b>0,00</b>	<b>115,43</b>
									<b>Total da Guia</b>	<b>6.656,62</b>	<b>532,50</b>	<b>0,00</b>	<b>0,00</b>	<b>0,00</b>	<b>532,50</b>



### Detalhe da Guia Emitida

**Empregador:** 33.957.361 **Nome Empregador:** ASCN CONSTRUTORA LTDA **Qtd. Trabalhadores:** 4 **Origem:** Gestão de Guias  
**Vencimento da Guia:** 20/05/2024 **Número da Guia:** 0124050607372601-9 **Emitida por:** 33.957.361/0001-80 - ASCN CONSTRUTORA **Data Emissão:** 06/05/2024 12:02:01 (Brasília)

#### Relação de Trabalhadores

Comp. Apuração		Comp. Referência	Nome Trabalhador	Matrícula	CPF	Categoria	Vencimento	Tipo Depósito	Base Remuneração Total	Valor FGTS na Guia	Juros	Atualiz. Monetária	Multa	Total
04/2024			ENOCK JOSE PEREIRA NETO	14	041.621.565-30	101	20/05/2024	Mensal	2.327,68	186,21	0,00	0,00	0,00	186,21
<b>Total do Tomador</b>								<b>Sem Tomador</b>	<b>2.327,68</b>	<b>186,21</b>	<b>0,00</b>	<b>0,00</b>	<b>0,00</b>	<b>186,21</b>
<b>Total do Estabelecimento</b>								<b>90.015.29338/78</b>	<b>2.327,68</b>	<b>186,21</b>	<b>0,00</b>	<b>0,00</b>	<b>0,00</b>	<b>186,21</b>
<b>Total da Guia</b>									<b>6.656,62</b>	<b>532,50</b>	<b>0,00</b>	<b>0,00</b>	<b>0,00</b>	<b>532,50</b>



### Detalhe da Guia Emitida

**Empregador:** 33.957.361 **Nome Empregador:** ASCN CONSTRUTORA LTDA **Qtd. Trabalhadores:** 4 **Origem:** Gestão de Guias  
**Vencimento da Guia:** 20/05/2024 **Número da Guia:** 0124050607372601-9 **Emitida por:** 33.957.361/0001-80 - ASCN CONSTRUTORA **Data Emissão:** 06/05/2024 12:02:01 (Brasília)

#### Relação de Trabalhadores

Comp. Apuração		Comp. Referência	Nome Trabalhador	Matrícula	CPF	Categoria	Vencimento	Tipo Depósito	Base Remuneração Total	Valor FGTS na Guia	Juros	Atualiz. Monetária	Multa	Total
04/2024			EDVAN GONZAGA SANTOS	16	083.702.515-01	101	20/05/2024	Mensal	1.442,98	115,43	0,00	0,00	0,00	115,43
<b>Total do Tomador</b>								<b>Sem Tomador</b>	<b>1.442,98</b>	<b>115,43</b>	<b>0,00</b>	<b>0,00</b>	<b>0,00</b>	<b>115,43</b>
<b>Total do Estabelecimento</b>								<b>90.015.74165/79</b>	<b>1.442,98</b>	<b>115,43</b>	<b>0,00</b>	<b>0,00</b>	<b>0,00</b>	<b>115,43</b>
<b>Total da Guia</b>									<b>6.656,62</b>	<b>532,50</b>	<b>0,00</b>	<b>0,00</b>	<b>0,00</b>	<b>532,50</b>



### Detalhe da Guia Emitida

**Empregador:** 33.957.361 **Nome Empregador:** ASCN CONSTRUTORA LTDA **Qtd. Trabalhadores:** 4 **Origem:** Gestão de Guias  
**Vencimento da Guia:** 20/05/2024 **Número da Guia:** 0124050607372601-9 **Emitida por:** 33.957.361/0001-80 - ASCN CONSTRUTORA **Data Emissão:** 06/05/2024 12:02:01 (Brasília)

#### Relação de Categorias

Estabelecimento: 90.011.25370/73											
Comp. Apuração	Categoria	Qtd. Trabalhadores	Base Remuneração Total	FGTS Mensal na Guia	FGTS Rescisório na Guia	Ind. Compensatória na Guia	Juros	Atualiz. Monetária	Multa	Total	
04/2024	101	1	1.442,98	115,43	0,00	0,00	0,00	0,00	0,00	0,00	115,43
<b>Total do Estabelecimento</b>		<b>90.011.25370/73</b>	<b>1.442,98</b>	<b>115,43</b>	<b>0,00</b>	<b>0,00</b>	<b>0,00</b>	<b>0,00</b>	<b>0,00</b>	<b>0,00</b>	<b>115,43</b>

Estabelecimento: 90.014.24417/77											
Comp. Apuração	Categoria	Qtd. Trabalhadores	Base Remuneração Total	FGTS Mensal na Guia	FGTS Rescisório na Guia	Ind. Compensatória na Guia	Juros	Atualiz. Monetária	Multa	Total	
04/2024	101	1	1.442,98	115,43	0,00	0,00	0,00	0,00	0,00	0,00	115,43
<b>Total do Estabelecimento</b>		<b>90.014.24417/77</b>	<b>1.442,98</b>	<b>115,43</b>	<b>0,00</b>	<b>0,00</b>	<b>0,00</b>	<b>0,00</b>	<b>0,00</b>	<b>0,00</b>	<b>115,43</b>

Estabelecimento: 90.015.29338/78											
Comp. Apuração	Categoria	Qtd. Trabalhadores	Base Remuneração Total	FGTS Mensal na Guia	FGTS Rescisório na Guia	Ind. Compensatória na Guia	Juros	Atualiz. Monetária	Multa	Total	
04/2024	101	1	2.327,68	186,21	0,00	0,00	0,00	0,00	0,00	0,00	186,21
<b>Total do Estabelecimento</b>		<b>90.015.29338/78</b>	<b>2.327,68</b>	<b>186,21</b>	<b>0,00</b>	<b>0,00</b>	<b>0,00</b>	<b>0,00</b>	<b>0,00</b>	<b>0,00</b>	<b>186,21</b>

Estabelecimento: 90.015.74165/79											
Comp. Apuração	Categoria	Qtd. Trabalhadores	Base Remuneração Total	FGTS Mensal na Guia	FGTS Rescisório na Guia	Ind. Compensatória na Guia	Juros	Atualiz. Monetária	Multa	Total	
04/2024	101	1	1.442,98	115,43	0,00	0,00	0,00	0,00	0,00	0,00	115,43
<b>Total do Estabelecimento</b>		<b>90.015.74165/79</b>	<b>1.442,98</b>	<b>115,43</b>	<b>0,00</b>	<b>0,00</b>	<b>0,00</b>	<b>0,00</b>	<b>0,00</b>	<b>0,00</b>	<b>115,43</b>
<b>Total da Guia</b>			<b>6.656,62</b>	<b>532,50</b>	<b>0,00</b>	<b>0,00</b>	<b>0,00</b>	<b>0,00</b>	<b>0,00</b>	<b>0,00</b>	<b>532,50</b>



**Empregador:** 33.957.361 **Nome Empregador:** ASCN CONSTRUTORA LTDA **Qtd. Trabalhadores:** 4 **Origem:** Gestão de Guias  
**Vencimento da Guia:** 20/05/2024 **Número da Guia:** 0124050607372601-9 **Emitida por:** 33.957.361/0001-80 - ASCN CONSTRUTORA **Data Emissão:** 06/05/2024 12:02:01 (Brasília)

**Descrição das categorias:**

- 101 - Empregado - Geral, inclusive o empregado público da administração direta ou indireta contratado pela CLT
- 102 - Empregado - Trabalhador rural por pequeno prazo da Lei 11.718/2008
- 103 - Empregado - Aprendiz
- 104 - Empregado - Doméstico
- 105 - Empregado - Contrato a termo firmado nos termos da Lei 8.601/1998
- 106 - Trabalhador temporário - Contrato nos termos da Lei 6.019/1974
- 107 - Empregado - Contrato de trabalho Verde e Amarelo - sem acordo para antecipação mensal da multa rescisória do FGTS
- 108 - Empregado - Contrato de trabalho Verde e Amarelo - com acordo para antecipação mensal da multa rescisória do FGTS
- 111 - Empregado - Contrato de trabalho Intermitente
- 201 - Trabalhador avulso portuário
- 202 - Trabalhador avulso não portuário
- 301 - Servidor público titular de cargo efetivo, magistrado, ministro de Tribunal de Contas, conselheiro de Tribunal de Contas e membro do Ministério Público
- 302 - Servidor público ocupante de cargo exclusivo em comissão
- 303 - Exercente de mandato eletivo
- 304 - Servidor público exercente de mandato eletivo, inclusive com exercício de cargo em comissão
- 305 - Servidor público indicado para conselho ou órgão deliberativo, na condição de representante do governo, órgão ou entidade da administração pública
- 306 - Servidor público contratado por tempo determinado, sujeito a regime administrativo especial definido em lei própria
- 307 - Militar
- 308 - Conscrito
- 309 - Agente público - Outros
- 310 - Servidor público eventual
- 311 - Ministros, juizes, procuradores, promotores ou oficiais de justiça à disposição da Justiça Eleitoral
- 312 - Auxiliar local
- 401 - Dirigente Sindical - informação prestada pelo sindicato
- 410 - Trabalhador cedido/exercício em outro órgão/juiz auxiliar - informação prestada pelo cessionário/destino
- 701 - Contribuinte Individual - Autônomo em geral, exceto se enquadrado em uma das demais categorias de contribuinte individual
- 711 - Contribuinte individual - Transportador autônomo de passageiros
- 712 - Contribuinte individual - Transportador autônomo de carga
- 721 - Contribuinte Individual - Diretor não empregado, com FGTS
- 722 - Contribuinte Individual - Diretor não empregado, sem FGTS
- 723 - Contribuinte Individual - Empresário, sócio e membro de conselho de administração ou fiscal
- 731 - Contribuinte Individual - Cooperado que presta serviços por intermédio de cooperativa de trabalho
- 734 - Contribuinte Individual - Transportador cooperado que presta serviços por intermédio de cooperativa de trabalho
- 738 - Contribuinte Individual - Cooperado filiado a cooperativa de produção
- 741 - Contribuinte Individual - Microempreendedor Individual
- 751 - Contribuinte Individual - Magistrado classista temporário da Justiça do Trabalho ou da Justiça Eleitoral que seja aposentado de qualquer regime previdenciário
- 761 - Contribuinte Individual - Associado eleito para direção de cooperativa, associação ou entidade de classe de qualquer natureza ou finalidade, bem como o síndico ou administrador eleito para exercer atividade de direção condominial, desde que recebam remuneração
- 771 - Contribuinte Individual - Membro de conselho tutelar, nos termos da Lei 8.069/1990
- 781 - Ministro de confissão religiosa ou membro de vida consagrada, de congregação ou de ordem religiosa
- 901 - Estagiário
- 902 - Médico residente
- 903 - Bolsista, nos termos da Lei 8.958/1994
- 904 - Participante de curso de formação, como etapa de concurso público, sem vínculo de emprego/estatutário
- 905 - Atleta não profissional em formação que receba bolsa





### Detalhe da Guia Emitida

**Empregador:** 33.957.361 **Nome Empregador:** ASCN CONSTRUTORA LTDA **Qtd. Trabalhadores:** 4 **Origem:** Gestão de Guias  
**Vencimento da Guia:** 20/05/2024 **Número da Guia:** 0124050607372601-9 **Emitida por:** 33.957.361/0001-80 - ASCN CONSTRUTORA **Data Emissão:** 06/05/2024 12:02:01 (Brasília)

#### Relação de Estabelecimentos

Comp. Apuração	Estabelecimento	Qtd. Trabalhadores	Base Remuneração Total	FGTS Mensal na Guia	FGTS Rescisório na Guia	Ind. Compensatória na Guia	Juros	Atualiz. Monetária	Multa	Total
04/2024	90.011.25370/73	1	1.442,98	115,43	0,00	0,00	0,00	0,00	0,00	115,43
04/2024	90.014.24417/77	1	1.442,98	115,43	0,00	0,00	0,00	0,00	0,00	115,43
04/2024	90.015.29338/78	1	2.327,68	186,21	0,00	0,00	0,00	0,00	0,00	186,21
04/2024	90.015.74165/79	1	1.442,98	115,43	0,00	0,00	0,00	0,00	0,00	115,43
<b>Total da Guia</b>			<b>6.656,62</b>	<b>532,50</b>	<b>0,00</b>	<b>0,00</b>	<b>0,00</b>	<b>0,00</b>	<b>0,00</b>	<b>532,50</b>



### Detalhe da Guia Emitida

**Empregador:** 33.957.361 **Nome Empregador:** ASCN CONSTRUTORA LTDA **Qtd. Trabalhadores:** 4 **Origem:** Gestão de Guias  
**Vencimento da Guia:** 20/05/2024 **Número da Guia:** 0124050607372601-9 **Emitida por:** 33.957.361/0001-80 - ASCN CONSTRUTORA **Data Emissão:** 06/05/2024 12:02:01 (Brasília)

#### Relação de Tipos de Valor

**Estabelecimento:** 90.011.25370/73

Comp. Apuração	Tipo de Valor	Qtd. Trabalhadores	Base Remuneração Total	FGTS Mensal na Guia	FGTS Rescisório na Guia	Ind. Compensatória na Guia	Juros	Atualiz. Monetária	Multa	Total
04/2024	11 - FGTS mensal	1	1.442,98	115,43	0,00	0,00	0,00	0,00	0,00	115,43
<b>Total do Estabelecimento</b>		<b>90.011.25370/73</b>	<b>1.442,98</b>	<b>115,43</b>	<b>0,00</b>	<b>0,00</b>	<b>0,00</b>	<b>0,00</b>	<b>0,00</b>	<b>115,43</b>

**Estabelecimento:** 90.014.24417/77

Comp. Apuração	Tipo de Valor	Qtd. Trabalhadores	Base Remuneração Total	FGTS Mensal na Guia	FGTS Rescisório na Guia	Ind. Compensatória na Guia	Juros	Atualiz. Monetária	Multa	Total
04/2024	11 - FGTS mensal	1	1.442,98	115,43	0,00	0,00	0,00	0,00	0,00	115,43
<b>Total do Estabelecimento</b>		<b>90.014.24417/77</b>	<b>1.442,98</b>	<b>115,43</b>	<b>0,00</b>	<b>0,00</b>	<b>0,00</b>	<b>0,00</b>	<b>0,00</b>	<b>115,43</b>

**Estabelecimento:** 90.015.29338/78

Comp. Apuração	Tipo de Valor	Qtd. Trabalhadores	Base Remuneração Total	FGTS Mensal na Guia	FGTS Rescisório na Guia	Ind. Compensatória na Guia	Juros	Atualiz. Monetária	Multa	Total
04/2024	11 - FGTS mensal	1	2.327,68	186,21	0,00	0,00	0,00	0,00	0,00	186,21
<b>Total do Estabelecimento</b>		<b>90.015.29338/78</b>	<b>2.327,68</b>	<b>186,21</b>	<b>0,00</b>	<b>0,00</b>	<b>0,00</b>	<b>0,00</b>	<b>0,00</b>	<b>186,21</b>

**Estabelecimento:** 90.015.74165/79

Comp. Apuração	Tipo de Valor	Qtd. Trabalhadores	Base Remuneração Total	FGTS Mensal na Guia	FGTS Rescisório na Guia	Ind. Compensatória na Guia	Juros	Atualiz. Monetária	Multa	Total
04/2024	11 - FGTS mensal	1	1.442,98	115,43	0,00	0,00	0,00	0,00	0,00	115,43
<b>Total do Estabelecimento</b>		<b>90.015.74165/79</b>	<b>1.442,98</b>	<b>115,43</b>	<b>0,00</b>	<b>0,00</b>	<b>0,00</b>	<b>0,00</b>	<b>0,00</b>	<b>115,43</b>

**Total da Guia** 6.656,62 532,50 0,00 0,00 0,00 0,00 0,00



MINISTÉRIO DA ECONOMIA  
SECRETARIA ESPECIAL DA RECEITA FEDERAL DO BRASIL  
RELATÓRIO DA DECLARAÇÃO COMPLETA - DCTFWeb

Nome do Contribuinte	ASCN CONSTRUTORA LTDA	CNPJ	33.957.361/0001-80
Período apuração	04/2024	Número do Recibo	50000228469559
Data/Hora da Transmissão	07/05/2024 10:22:37	Identificação da Apuração de Débitos	72250701 / Reinf CP 25734396771 / eSocial

Dados Iniciais

Classificação Tributária	99-Pessoas Jurídicas em Geral
Missão Diplomática ou Repartição Consular	0 - Sem acordo
Ausência de Fatos Geradores	Não

Endereço

Logradouro	CONSELHEIRO ELIEL MARTINS	Número	131
Complemento	CASA TERREO	Bairro/Distrito	CENTRO
Município	RIACHAO DO JACUIPE	UF	BA
CEP	44640000	Telefone	7591895303
Correio Eletrônico	ASCN.EGENHARIA@GMAIL.COM		

Dados do Representante do Contribuinte e do Responsável pelo Preenchimento

Representante	ANTONIO SOARES CORDEIRO NETO	CPF	03876882508
Telefone	00000000		
Correio Eletrônico	-		
Responsável pelo Preenchimento	ANTONIO SOARES CORDEIRO NETO		
CPF	03876882508	CRC	-
UF	-	Telefone	7133220908
Correio Eletrônico	ascn.engenharia@gmail.com		

Débito Apurado e Crédito Vinculado

Código da Receita	1170-01	Descrição	CP TERCEIROS - SALÁRIO EDUCAÇÃO
CNO	90.015.29338/78	CNPJ Prestador Serviço	-
Período Apuração Débito	04/2024		
Débito Apurado	58,19		
Deduções	Retenção Lei 9711/98: 58,19		
Saldo a Pagar	0,00		

Débito Apurado e Crédito Vinculado

Código da Receita	1181-01	Descrição	CP TERCEIROS - SENAI
CNO	90.015.29338/78	CNPJ Prestador Serviço	-
Período Apuração Débito	04/2024		
Débito Apurado	23,27		
Deduções	Retenção Lei 9711/98: 23,27		
Saldo a Pagar	0,00		

Débito Apurado e Crédito Vinculado

Código da Receita	1184-01	Descrição	CP TERCEIROS - SESI
CNO	90.015.29338/78	CNPJ Prestador Serviço	-
Período Apuração Débito	04/2024		
Débito Apurado	34,91		
Deduções	Retenção Lei 9711/98: 34,91		
Saldo a Pagar	0,00		



**Débito Apurado e Crédito Vinculado**

<b>Código da Receita</b>	1176-01	<b>Descrição</b>	CP TERCEIROS - INCRA
<b>CNO</b>	90.015.29338/78	<b>CNPJ Prestador Serviço</b>	-
<b>Período Apuração Débito</b>	04/2024		
<b>Débito Apurado</b>	4,65		
<b>Deduções</b>	Retenção Lei 9711/98: 4,65		
<b>Saldo a Pagar</b>	0,00		

**Débito Apurado e Crédito Vinculado**

<b>Código da Receita</b>	1200-01	<b>Descrição</b>	CP TERCEIROS - SEBRAE
<b>CNO</b>	90.015.29338/78	<b>CNPJ Prestador Serviço</b>	-
<b>Período Apuração Débito</b>	04/2024		
<b>Débito Apurado</b>	13,96		
<b>Deduções</b>	Retenção Lei 9711/98: 13,96		
<b>Saldo a Pagar</b>	0,00		

**Débito Apurado e Crédito Vinculado**

<b>Código da Receita</b>	1646-01	<b>Descrição</b>	CP PATRONAL - GILRAT AJUSTADO
<b>CNO</b>	90.015.29338/78	<b>CNPJ Prestador Serviço</b>	-
<b>Período Apuração Débito</b>	04/2024		
<b>Débito Apurado</b>	69,83		
<b>Deduções</b>	Retenção Lei 9711/98: 69,83		
<b>Saldo a Pagar</b>	0,00		

**Débito Apurado e Crédito Vinculado**

<b>Código da Receita</b>	1138-01	<b>Descrição</b>	CP PATRONAL - EMPREGADOS/AVULSOS
<b>CNO</b>	90.015.29338/78	<b>CNPJ Prestador Serviço</b>	-
<b>Período Apuração Débito</b>	04/2024		
<b>Débito Apurado</b>	465,53		
<b>Deduções</b>	Retenção Lei 9711/98: 465,53		
<b>Saldo a Pagar</b>	0,00		

**Débito Apurado e Crédito Vinculado**

<b>Código da Receita</b>	1170-01	<b>Descrição</b>	CP TERCEIROS - SALÁRIO EDUCAÇÃO
<b>CNO</b>	90.014.24417/77	<b>CNPJ Prestador Serviço</b>	-
<b>Período Apuração Débito</b>	04/2024		
<b>Débito Apurado</b>	36,07		
<b>Deduções</b>	Retenção Lei 9711/98: 36,07		
<b>Saldo a Pagar</b>	0,00		

**Débito Apurado e Crédito Vinculado**

<b>Código da Receita</b>	1181-01	<b>Descrição</b>	CP TERCEIROS - SENAI
<b>CNO</b>	90.014.24417/77	<b>CNPJ Prestador Serviço</b>	-
<b>Período Apuração Débito</b>	04/2024		
<b>Débito Apurado</b>	14,42		
<b>Deduções</b>	Retenção Lei 9711/98: 14,42		
<b>Saldo a Pagar</b>	0,00		



**Débito Apurado e Crédito Vinculado**

<b>Código da Receita</b>	1184-01	<b>Descrição</b>	CP TERCEIROS - SESI
<b>CNO</b>	90.014.24417/77	<b>CNPJ Prestador Serviço</b>	-
<b>Período Apuração Débito</b>	04/2024		
<b>Débito Apurado</b>	21,64		
<b>Deduções</b>	Retenção Lei 9711/98: 21,64		
<b>Saldo a Pagar</b>	0,00		

**Débito Apurado e Crédito Vinculado**

<b>Código da Receita</b>	1176-01	<b>Descrição</b>	CP TERCEIROS - INCRA
<b>CNO</b>	90.014.24417/77	<b>CNPJ Prestador Serviço</b>	-
<b>Período Apuração Débito</b>	04/2024		
<b>Débito Apurado</b>	2,88		
<b>Deduções</b>	Retenção Lei 9711/98: 2,88		
<b>Saldo a Pagar</b>	0,00		

**Débito Apurado e Crédito Vinculado**

<b>Código da Receita</b>	1200-01	<b>Descrição</b>	CP TERCEIROS - SEBRAE
<b>CNO</b>	90.014.24417/77	<b>CNPJ Prestador Serviço</b>	-
<b>Período Apuração Débito</b>	04/2024		
<b>Débito Apurado</b>	8,65		
<b>Deduções</b>	Retenção Lei 9711/98: 8,65		
<b>Saldo a Pagar</b>	0,00		

**Débito Apurado e Crédito Vinculado**

<b>Código da Receita</b>	1646-01	<b>Descrição</b>	CP PATRONAL - GILRAT AJUSTADO
<b>CNO</b>	90.014.24417/77	<b>CNPJ Prestador Serviço</b>	-
<b>Período Apuração Débito</b>	04/2024		
<b>Débito Apurado</b>	43,28		
<b>Deduções</b>	Retenção Lei 9711/98: 43,28		
<b>Saldo a Pagar</b>	0,00		

**Débito Apurado e Crédito Vinculado**

<b>Código da Receita</b>	1138-01	<b>Descrição</b>	CP PATRONAL - EMPREGADOS/AVULSOS
<b>CNO</b>	90.014.24417/77	<b>CNPJ Prestador Serviço</b>	-
<b>Período Apuração Débito</b>	04/2024		
<b>Débito Apurado</b>	288,59		
<b>Deduções</b>	Retenção Lei 9711/98: 288,59		
<b>Saldo a Pagar</b>	0,00		

**Débito Apurado e Crédito Vinculado**

<b>Código da Receita</b>	1170-01	<b>Descrição</b>	CP TERCEIROS - SALÁRIO EDUCAÇÃO
<b>CNO</b>	90.011.25370/73	<b>CNPJ Prestador Serviço</b>	-
<b>Período Apuração Débito</b>	04/2024		
<b>Débito Apurado</b>	36,07		
<b>Deduções</b>	Retenção Lei 9711/98: 36,07		
<b>Saldo a Pagar</b>	0,00		



**Débito Apurado e Crédito Vinculado**

<b>Código da Receita</b>	1181-01	<b>Descrição</b>	CP TERCEIROS - SENAI
<b>CNO</b>	90.011.25370/73	<b>CNPJ Prestador Serviço</b>	-
<b>Período Apuração Débito</b>	04/2024		
<b>Débito Apurado</b>	14,42		
<b>Deduções</b>	Retenção Lei 9711/98: 14,42		
<b>Saldo a Pagar</b>	0,00		

**Débito Apurado e Crédito Vinculado**

<b>Código da Receita</b>	1184-01	<b>Descrição</b>	CP TERCEIROS - SESI
<b>CNO</b>	90.011.25370/73	<b>CNPJ Prestador Serviço</b>	-
<b>Período Apuração Débito</b>	04/2024		
<b>Débito Apurado</b>	21,64		
<b>Deduções</b>	Retenção Lei 9711/98: 21,64		
<b>Saldo a Pagar</b>	0,00		

**Débito Apurado e Crédito Vinculado**

<b>Código da Receita</b>	1176-01	<b>Descrição</b>	CP TERCEIROS - INCRA
<b>CNO</b>	90.011.25370/73	<b>CNPJ Prestador Serviço</b>	-
<b>Período Apuração Débito</b>	04/2024		
<b>Débito Apurado</b>	2,88		
<b>Deduções</b>	Retenção Lei 9711/98: 2,88		
<b>Saldo a Pagar</b>	0,00		

**Débito Apurado e Crédito Vinculado**

<b>Código da Receita</b>	1200-01	<b>Descrição</b>	CP TERCEIROS - SEBRAE
<b>CNO</b>	90.011.25370/73	<b>CNPJ Prestador Serviço</b>	-
<b>Período Apuração Débito</b>	04/2024		
<b>Débito Apurado</b>	8,65		
<b>Deduções</b>	Retenção Lei 9711/98: 8,65		
<b>Saldo a Pagar</b>	0,00		

**Débito Apurado e Crédito Vinculado**

<b>Código da Receita</b>	1646-01	<b>Descrição</b>	CP PATRONAL - GILRAT AJUSTADO
<b>CNO</b>	90.011.25370/73	<b>CNPJ Prestador Serviço</b>	-
<b>Período Apuração Débito</b>	04/2024		
<b>Débito Apurado</b>	43,28		
<b>Deduções</b>	Retenção Lei 9711/98: 43,28		
<b>Saldo a Pagar</b>	0,00		

**Débito Apurado e Crédito Vinculado**

<b>Código da Receita</b>	1138-01	<b>Descrição</b>	CP PATRONAL - EMPREGADOS/AVULSOS
<b>CNO</b>	90.011.25370/73	<b>CNPJ Prestador Serviço</b>	-
<b>Período Apuração Débito</b>	04/2024		
<b>Débito Apurado</b>	288,59		
<b>Deduções</b>	Retenção Lei 9711/98: 288,59		
<b>Saldo a Pagar</b>	0,00		



**Débito Apurado e Crédito Vinculado**

<b>Código da Receita</b>	1170-01	<b>Descrição</b>	CP TERCEIROS - SALÁRIO EDUCAÇÃO
<b>CNO</b>	90.015.74165/79	<b>CNPJ Prestador Serviço</b>	-
<b>Período Apuração Débito</b>	04/2024		
<b>Débito Apurado</b>	36,07		
<b>Deduções</b>	Retenção Lei 9711/98: 36,07		
<b>Saldo a Pagar</b>	0,00		

**Débito Apurado e Crédito Vinculado**

<b>Código da Receita</b>	1181-01	<b>Descrição</b>	CP TERCEIROS - SENAI
<b>CNO</b>	90.015.74165/79	<b>CNPJ Prestador Serviço</b>	-
<b>Período Apuração Débito</b>	04/2024		
<b>Débito Apurado</b>	14,42		
<b>Deduções</b>	Retenção Lei 9711/98: 14,42		
<b>Saldo a Pagar</b>	0,00		

**Débito Apurado e Crédito Vinculado**

<b>Código da Receita</b>	1184-01	<b>Descrição</b>	CP TERCEIROS - SESI
<b>CNO</b>	90.015.74165/79	<b>CNPJ Prestador Serviço</b>	-
<b>Período Apuração Débito</b>	04/2024		
<b>Débito Apurado</b>	21,64		
<b>Deduções</b>	Retenção Lei 9711/98: 21,64		
<b>Saldo a Pagar</b>	0,00		

**Débito Apurado e Crédito Vinculado**

<b>Código da Receita</b>	1176-01	<b>Descrição</b>	CP TERCEIROS - INCRA
<b>CNO</b>	90.015.74165/79	<b>CNPJ Prestador Serviço</b>	-
<b>Período Apuração Débito</b>	04/2024		
<b>Débito Apurado</b>	2,88		
<b>Deduções</b>	Retenção Lei 9711/98: 2,88		
<b>Saldo a Pagar</b>	0,00		

**Débito Apurado e Crédito Vinculado**

<b>Código da Receita</b>	1200-01	<b>Descrição</b>	CP TERCEIROS - SEBRAE
<b>CNO</b>	90.015.74165/79	<b>CNPJ Prestador Serviço</b>	-
<b>Período Apuração Débito</b>	04/2024		
<b>Débito Apurado</b>	8,65		
<b>Deduções</b>	Retenção Lei 9711/98: 8,65		
<b>Saldo a Pagar</b>	0,00		

**Débito Apurado e Crédito Vinculado**

<b>Código da Receita</b>	1646-01	<b>Descrição</b>	CP PATRONAL - GILRAT AJUSTADO
<b>CNO</b>	90.015.74165/79	<b>CNPJ Prestador Serviço</b>	-
<b>Período Apuração Débito</b>	04/2024		
<b>Débito Apurado</b>	43,28		
<b>Deduções</b>	Retenção Lei 9711/98: 43,28		
<b>Saldo a Pagar</b>	0,00		



**Débito Apurado e Crédito Vinculado**

<b>Código da Receita</b>	1138-01	<b>Descrição</b>	CP PATRONAL - EMPREGADOS/AVULSOS
<b>CNO</b>	90.015.74165/79	<b>CNPJ Prestador Serviço</b>	-
<b>Período Apuração Débito</b>	04/2024		
<b>Débito Apurado</b>	288,59		
<b>Deduções</b>	Retenção Lei 9711/98: 288,59		
<b>Saldo a Pagar</b>	0,00		

**Débito Apurado e Crédito Vinculado**

<b>Código da Receita</b>	1138-04	<b>Descrição</b>	CP PATRONAL - CONTRIBUINTES INDIVIDUAIS
<b>Período Apuração Débito</b>	04/2024		
<b>Débito Apurado</b>	423,60		
<b>Deduções</b>	Retenção Lei 9711/98: 423,60		
<b>Saldo a Pagar</b>	0,00		

**Débito Apurado e Crédito Vinculado**

<b>Código da Receita</b>	1170-01	<b>Descrição</b>	CP TERCEIROS - SALÁRIO EDUCAÇÃO
<b>Período Apuração Débito</b>	04/2024		
<b>Débito Apurado</b>	30,66		
<b>Deduções</b>	Retenção Lei 9711/98: 30,66		
<b>Saldo a Pagar</b>	0,00		

**Débito Apurado e Crédito Vinculado**

<b>Código da Receita</b>	1181-01	<b>Descrição</b>	CP TERCEIROS - SENAI
<b>Período Apuração Débito</b>	04/2024		
<b>Débito Apurado</b>	12,26		
<b>Deduções</b>	Retenção Lei 9711/98: 12,26		
<b>Saldo a Pagar</b>	0,00		

**Débito Apurado e Crédito Vinculado**

<b>Código da Receita</b>	1184-01	<b>Descrição</b>	CP TERCEIROS - SESI
<b>Período Apuração Débito</b>	04/2024		
<b>Débito Apurado</b>	18,39		
<b>Deduções</b>	Retenção Lei 9711/98: 18,39		
<b>Saldo a Pagar</b>	0,00		

**Débito Apurado e Crédito Vinculado**

<b>Código da Receita</b>	1176-01	<b>Descrição</b>	CP TERCEIROS - INCRA
<b>Período Apuração Débito</b>	04/2024		
<b>Débito Apurado</b>	2,45		
<b>Deduções</b>	Retenção Lei 9711/98: 2,45		
<b>Saldo a Pagar</b>	0,00		

**Débito Apurado e Crédito Vinculado**

<b>Código da Receita</b>	1200-01	<b>Descrição</b>	CP TERCEIROS - SEBRAE
<b>Período Apuração Débito</b>	04/2024		
<b>Débito Apurado</b>	7,35		
<b>Deduções</b>	Retenção Lei 9711/98: 7,35		
<b>Saldo a Pagar</b>	0,00		





**Débito Apurado e Crédito Vinculado**

<b>Código da Receita</b>	1646-01	<b>Descrição</b>	CP PATRONAL - GILRAT AJUSTADO
<b>Período Apuração Débito</b>	04/2024		
<b>Débito Apurado</b>	36,79		
<b>Deduções</b>	Retenção Lei 9711/98: 36,79		
<b>Saldo a Pagar</b>	0,00		

**Débito Apurado e Crédito Vinculado**

<b>Código da Receita</b>	1138-01	<b>Descrição</b>	CP PATRONAL - EMPREGADOS/AVULSOS
<b>Período Apuração Débito</b>	04/2024		
<b>Débito Apurado</b>	245,30		
<b>Deduções</b>	Retenção Lei 9711/98: 245,30		
<b>Saldo a Pagar</b>	0,00		

**Débito Apurado e Crédito Vinculado**

<b>Código da Receita</b>	1082-01	<b>Descrição</b>	CP SEGURADOS - EMPREGADOS/AVULSO
<b>Período Apuração Débito</b>	04/2024		
<b>Débito Apurado</b>	606,33		
<b>Deduções</b>	Retenção Lei 9711/98: 606,33		
<b>Saldo a Pagar</b>	0,00		

**Débito Apurado e Crédito Vinculado**

<b>Código da Receita</b>	1099-01	<b>Descrição</b>	CP SEGURADOS - CONTRIBUINTES INDIVIDUAIS - 11%
<b>Período Apuração Débito</b>	04/2024		
<b>Débito Apurado</b>	232,98		
<b>Deduções</b>	Retenção Lei 9711/98: 232,98		
<b>Saldo a Pagar</b>	0,00		



MINISTÉRIO DA ECONOMIA  
SECRETARIA ESPECIAL DA RECEITA FEDERAL DO BRASIL  
RELATÓRIO RESUMO DE CRÉDITOS - DCTFWeb

Nome do Contribuinte	ASCN CONSTRUTORA LTDA	CNPJ	33.957.361/0001-80
Período de Apuração	04/2024	Número do Recibo	0000050000228469559
Data/Hora da Transmissão	07/05/2024 10:22:37	Identificação da Apuração de Débitos	72250701 / Reinf CP 25734396771 / eSocial

Descrição	Valor Informado/Importado	Valor Vinculado a Débito	Saldo disponível
Retenção Lei 9711/98 ou adiantamento de retenção	7.832,49	3.533,04	4.299,45



**MINISTÉRIO DA ECONOMIA  
SECRETARIA ESPECIAL DA RECEITA FEDERAL DO BRASIL  
RELATÓRIO RESUMO DE DÉBITOS - DCTFWeb**

<b>Nome do Contribuinte</b>	ASCN CONSTRUTORA LTDA	<b>CNPJ</b>	33.957.361/0001-80
<b>Período de Apuração</b>	04/2024	<b>Número do Recibo</b>	0000050000228469559
<b>Data/Hora da Transmissão</b>	07/05/2024 10:22:37	<b>Identificação da Apuração de Débitos</b>	72250701 / Reinf CP 25734396771 / eSocial

**Grupo: CONTRIBUIÇÃO PREVIDENCIÁRIA SEGURADOS**

Código	Descrição	PA Débito	Valor Original	Créditos Vinculados	Saldo Devedor
1082-01	CP SEGURADOS - EMPREGADOS/AVULSO	04/2024	606,33	606,33	0,00
1099-01	CP SEGURADOS - CONTRIBUINTES INDIVIDUAIS - 11%	04/2024	232,98	232,98	0,00

**Grupo: CONTRIBUIÇÃO PREVIDENCIÁRIA PATRONAL**

Código	Descrição	PA Débito	Valor Original	Créditos Vinculados	Saldo Devedor
1138-01	CP PATRONAL - EMPREGADOS/AVULSOS	04/2024	245,30	245,30	0,00
1138-04	CP PATRONAL - CONTRIBUINTES INDIVIDUAIS	04/2024	423,60	423,60	0,00
1646-01	CP PATRONAL - GILRAT AJUSTADO	04/2024	36,79	36,79	0,00

**Grupo: CONTRIBUIÇÃO PARA OUTRAS ENTIDADES E FUNDOS**

Código	Descrição	PA Débito	Valor Original	Créditos Vinculados	Saldo Devedor
1170-01	CP TERCEIROS - SALÁRIO EDUCAÇÃO	04/2024	30,66	30,66	0,00
1176-01	CP TERCEIROS - INCRA	04/2024	2,45	2,45	0,00
1181-01	CP TERCEIROS - SENAI	04/2024	12,26	12,26	0,00
1184-01	CP TERCEIROS - SESI	04/2024	18,39	18,39	0,00
1200-01	CP TERCEIROS - SEBRAE	04/2024	7,35	7,35	0,00

Obra: 90.011.25370/73

**Grupo: CONTRIBUIÇÃO PREVIDENCIÁRIA PATRONAL**

Código	Descrição	PA Débito	Valor Original	Créditos Vinculados	Saldo Devedor
1138-01	CP PATRONAL - EMPREGADOS/AVULSOS	04/2024	288,59	288,59	0,00
1646-01	CP PATRONAL - GILRAT AJUSTADO	04/2024	43,28	43,28	0,00

Obra: 90.011.25370/73

**Grupo: CONTRIBUIÇÃO PARA OUTRAS ENTIDADES E FUNDOS**

Código	Descrição	PA Débito	Valor Original	Créditos Vinculados	Saldo Devedor
1170-01	CP TERCEIROS - SALÁRIO EDUCAÇÃO	04/2024	36,07	36,07	0,00
1176-01	CP TERCEIROS - INCRA	04/2024	2,88	2,88	0,00
1181-01	CP TERCEIROS - SENAI	04/2024	14,42	14,42	0,00
1184-01	CP TERCEIROS - SESI	04/2024	21,64	21,64	0,00
1200-01	CP TERCEIROS - SEBRAE	04/2024	8,65	8,65	0,00

Obra: 90.014.24417/77

**Grupo: CONTRIBUIÇÃO PREVIDENCIÁRIA PATRONAL**

Código	Descrição	PA Débito	Valor Original	Créditos Vinculados	Saldo Devedor
1138-01	CP PATRONAL - EMPREGADOS/AVULSOS	04/2024	288,59	288,59	0,00
1646-01	CP PATRONAL - GILRAT AJUSTADO	04/2024	43,28	43,28	0,00

Obra: 90.014.24417/77

**Grupo: CONTRIBUIÇÃO PARA OUTRAS ENTIDADES E FUNDOS**

Código	Descrição	PA Débito	Valor Original	Créditos Vinculados	Saldo Devedor
1170-01	CP TERCEIROS - SALÁRIO EDUCAÇÃO	04/2024	36,07	36,07	0,00
1176-01	CP TERCEIROS - INCRA	04/2024	2,88	2,88	0,00
1181-01	CP TERCEIROS - SENAI	04/2024	14,42	14,42	0,00



1184-01	CP TERCEIROS - SESI	04/2024	21,64	21,64	0,00
1200-01	CP TERCEIROS - SEBRAE	04/2024	8,65	8,65	0,00

**Obra:** 90.015.29338/78  
**Grupo:** CONTRIBUIÇÃO PREVIDENCIÁRIA PATRONAL

Código	Descrição	PA Débito	Valor Original	Créditos Vinculados	Saldo Devedor
1138-01	CP PATRONAL - EMPREGADOS/AVULSOS	04/2024	465,53	465,53	0,00
1646-01	CP PATRONAL - GILRAT AJUSTADO	04/2024	69,83	69,83	0,00

**Obra:** 90.015.29338/78  
**Grupo:** CONTRIBUIÇÃO PARA OUTRAS ENTIDADES E FUNDOS

Código	Descrição	PA Débito	Valor Original	Créditos Vinculados	Saldo Devedor
1170-01	CP TERCEIROS - SALÁRIO EDUCAÇÃO	04/2024	58,19	58,19	0,00
1176-01	CP TERCEIROS - INCRA	04/2024	4,65	4,65	0,00
1181-01	CP TERCEIROS - SENAI	04/2024	23,27	23,27	0,00
1184-01	CP TERCEIROS - SESI	04/2024	34,91	34,91	0,00
1200-01	CP TERCEIROS - SEBRAE	04/2024	13,96	13,96	0,00

**Obra:** 90.015.74165/79  
**Grupo:** CONTRIBUIÇÃO PREVIDENCIÁRIA PATRONAL

Código	Descrição	PA Débito	Valor Original	Créditos Vinculados	Saldo Devedor
1138-01	CP PATRONAL - EMPREGADOS/AVULSOS	04/2024	288,59	288,59	0,00
1646-01	CP PATRONAL - GILRAT AJUSTADO	04/2024	43,28	43,28	0,00

**Obra:** 90.015.74165/79  
**Grupo:** CONTRIBUIÇÃO PARA OUTRAS ENTIDADES E FUNDOS

Código	Descrição	PA Débito	Valor Original	Créditos Vinculados	Saldo Devedor
1170-01	CP TERCEIROS - SALÁRIO EDUCAÇÃO	04/2024	36,07	36,07	0,00
1176-01	CP TERCEIROS - INCRA	04/2024	2,88	2,88	0,00
1181-01	CP TERCEIROS - SENAI	04/2024	14,42	14,42	0,00
1184-01	CP TERCEIROS - SESI	04/2024	21,64	21,64	0,00
1200-01	CP TERCEIROS - SEBRAE	04/2024	8,65	8,65	0,00



MINISTÉRIO DA ECONOMIA

SECRETARIA ESPECIAL DA RECEITA FEDERAL DO BRASIL

Recibo de Entrega da Declaração de Débitos e Créditos Tributários Federais Previdenciários - DCTFWeb

<b>CNPJ/CPF</b>	33.957.361/0001-80
<b>Nome</b>	ASCN CONSTRUTORA LTDA
<b>Período de apuração</b>	04/2024
<b>Declaração Retificadora</b>	Não
<b>Identificação da apuração de débitos</b>	72250701 / Reinf CP 25734396771 / eSocial

Totalização dos tributos apurados no período

Tributos	Débitos Apurados	Saldo a Pagar
<b>Contribuição Previdenciária Segurados</b>	R\$ 839,31	R\$ 0,00
<b>Contribuição Previdenciária Patronal</b>	R\$ 2.236,66	R\$ 0,00
<b>Contribuição para Outras Entidades e Fundos</b>	R\$ 457,07	R\$ 0,00
<b>IRRF</b>	R\$ 0,00	R\$ 0,00
<b>COFINS</b>	R\$ 0,00	R\$ 0,00
<b>PIS</b>	R\$ 0,00	R\$ 0,00
<b>CSRF</b>	R\$ 0,00	R\$ 0,00
<b>COSIRF</b>	R\$ 0,00	R\$ 0,00
<b>TOTAL</b>	R\$ 3.533,04	R\$ 0,00

presente Recibo de Entrega da DCTFWeb contém a transcrição da Ficha Resumo da referida declaração, que constitui confissão de dívida, de forma irrevogável, dos tributos declarados. Fica o declarante ciente de que os tributos declarados na DCTFWeb e não pagos serão enviados para inscrição em Dívida Ativa da União, conforme o disposto no parágrafo 2º do artigo 5º do Decreto-Lei nº 2.124, de 13 de junho de 1984, combinado com a Portaria MF nº 118, de 28 de junho de 1984, estando o declarante sujeito ainda a:

Sobre os tributos não pagos ou não recolhidos nos prazos legais incidirão multa e juros de mora, nos termos do art. 61 da Lei nº 9.430, de 27 de dezembro de 1996, combinado com o art. 35 da Lei nº 8.212, de 24 de julho de 1991; inclusão no Cadastro Informativo de Créditos não Quitados do Setor Público Federal (CADIN), impedindo operações de crédito em recursos públicos, a concessão de incentivos fiscais e financeiros e a celebração de convênios e similares que envolvam desembolso de recursos públicos e respectivos aditamentos (Lei nº 10.522, de 19 de julho de 2002); encaminhamento ao Ministério Público Federal de Representação Fiscal para Fins Penais nos casos que, em tese, tenham cometido crime contra a ordem tributária ou contra a previdência social, por deixar de recolher, no prazo legal, valor de tributo ou contribuição social, descontado ou cobrado, na qualidade de sujeito passivo de obrigação e que deveria recolher aos cofres públicos (Lei nº 8.137, de 27 de dezembro de 1990 e Código Penal).

No caso de falta de apresentação ou de apresentação de declaração com incorreções ou omissões, o contribuinte ficará sujeito a sanções previstas no artigo 32-A da Lei nº 8.212, de 1991, e no art. 7º da Lei nº 10.426, de 24 de abril de 2002.

Não surtirão efeitos as retificações de informações prestadas na DCTFWeb que pretendam excluir ou reduzir débitos:

- enviados para inscrição em Dívida Ativa da União, sejam eles saldos a pagar ou valores apurados em procedimento de auditoria interna;
- incluídos em parcelamento deferido;
- que tenham sido objeto de declaração de compensação não passível de retificação ou cancelamento.

Não surtirão efeitos as retificações de débitos de tributos em relação aos quais o sujeito passivo tenha sido objeto de procedimento fiscal e/ou nos casos em que a apresentação da declaração ocorra após o prazo decadencial.

Dados do Representante da Pessoa Jurídica

<b>Nome</b>	ANTONIO SOARES CORDEIRO NETO
<b>CPF</b>	038.768.825-08
<b>Telefone</b>	-

Recibo de Entrega da DCTFWeb

<b>DCTFWeb recebida via Internet pelo Agente Receptor SERPRO em</b>	07/05/2024 10:22:37
<b>Nº do recibo de entrega</b>	0000050000228469559



RELATÓRIO DIÁRIO DE OBRA				Data							
				S	T	Q	Q	X	S	S	D
CLIENTE: PREFEITURA MUNICIPAL DE SANTALUZ				EFETIVO PESSOAL							
OBJETO: CONTRATAÇÃO DE EMPRESA DE ENGENHARIA PARA EXECUÇÃO DE OBRA NA REFORMA DE POSTOS DE SAÚDE DO MUNICÍPIO DE SANTALUZ/BAHIA - POSTO FERREIROS											
CONTRATO Nº 269/2022		RDC 005		RDO 147		CATEGORIA					
Condições Climáticas: Manhã ( 1 ) Tarde ( 1 ) Noite ( )				MÃO DE OBRA INDIRETA							
SIMBOLOGIA: 1- Tempo Bom 2- Chuva a/cond. Trab 3- Chuva a/cond. Trab				Gerente de Obra							
SERVIÇOS EXECUTADOS/OCCORRÊNCIAS				Engenheiro							
				Téc de Segurança							
LIMPEZA MANUAL DE VEGETAÇÃO EM TERRENO COM ENXADA AF_05/2018				Aux Adm							
				Mestre de obra							
				Encarregado geral							
				TH DO DIA							
				MÃO DE OBRA DIRETA							
				Topógrafo							
				Auxiliar de Topografia							
				Pedreiro							
				Ajudante Geral							
				Cajateiro							
				Carpinteiro							
				Operador de Motosserra							
				Motorista							
				Montador							
				Montador/Eletricista							
				Eletricista							
				Operador de Petrol							
				Operador de Escavadeira							
				Operador de M3 carregadeira							
				Motorista de escavadeira							
				Pintor							
				Serralheiro							
				TH DO DIA							
CONSIDERAÇÕES				RESUMO DO EFETIVO							
				EFETIVO DO DIA							
				JORNADA DE TRABALHO							
				TH DO DIA							
OBSERVAÇÕES				TH ACUMULADO							
				EFETIVO EQUIPAMENTOS							
				TIPO							
				QTD							
				Veículo Leve							
				Caminhão Munck							
				Caminhão Toco							
				Escavadeira							
				M3 carregadeira							
				Escavadeira							
				Petrol							
				M3 200							
				M3ca Vibratória							
GERENTE DE OBRA				FISCALIZAÇÃO							
Data 01/03/2024				Data 01/03/2024							

  
**Antonio Soares Cordeiro Neto**  
**Engenheiro Civil**  
**CREA + 051888554-2**

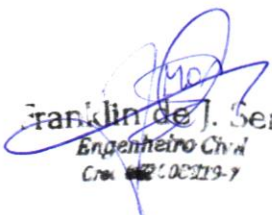
  
**Franklin de J. Sena**  
**Engenheiro Civil**  
**Crea 002.00319-7**





RELATÓRIO DIÁRIO DE OBRA						Data								
						S	T	Q	Q	S	S	S	D	
CLIENTE: PREFEITURA MUNICIPAL DE SANTALUZ						EFETIVO PESSOAL								
OBJETO: CONTRATAÇÃO DE EMPRESA DE ENGENHARIA PARA EXECUÇÃO DE OBRA NA REFORMA DE POSTOS DE SAÚDE DO MUNICÍPIO DE SANTALUZ/BAHIA - POSTO FERREIROS														
CONTRATO Nº 269/2022						RDC 005		RDO 149		CATEGORIA				QTDE
Condições climáticas						MÃO DE OBRA INDIRETA								
SIMBOLOGIA						MÃO DE OBRA DIRETA								
1 - Tempo Bom						Gerente de Obra								
2 - Chuva a/cond. Trab						Engenheiro								
3 - Chuva a/cond. Trab						Téc. de Segurança								
SERVIÇOS EXECUTADOS/OCCORRÊNCIAS						Aux. Adm.								
SEM SERVIÇOS						Mestre de obra								
						Encarregado geral								
CONSIDERAÇÕES						RESUMO DO EFETIVO								
						EFETIVO DO DIA								
						JORNADA DE TRABALHO								
						HH DO DIA								
OBSERVAÇÕES						HH ACUMULADO								
						EFETIVO EQUIPAMENTOS								
						TIPO								
						QUANT.								
						Veículo Leve								
						Caminhão Munck								
						Caminhão Toco								
						Escavadeira								
						Pá carregadeira								
						Cangalha								
						PISO								
						P/C 200								
						Piseta Vibratória								
GERENTE DE OBRA						FISCALIZAÇÃO								
Data 03/03/2024						Data 03/03/2024								

  
**Antonio Soares Cordeiro Neto**  
**Engenheiro Civil**  
**CREA + 051888554-2**

  
**Franklin de J. Sena**  
**Engenheiro Civil**  
**CREA 065.100219-9**







RELATÓRIO DIÁRIO DE OBRA						Data								
						S	X	T	Q	Q	S	S	D	
CLIENTE PREFEITURA MUNICIPAL DE SANTALUZ						EFETIVO PESSOAL								
OBJETO CONTRATAÇÃO DE EMPRESA DE ENGENHARIA PARA EXECUÇÃO DE OBRA NA REFORMA DE POSTOS DE SAÚDE DO MUNICÍPIO DE SANTALUZ/BAHIA - POSTO FERREIROS														
CONTRATO Nº 269/2022						RDC 005		RDO 151		CATEGORIA			QTDE	
Condições climáticas: Manhã ( 1 ) Tarde ( 1 ) Noite ( )						MÃO DE OBRA INDIRETA								
SIMBOLOGIA 1 - Tempo Bom 2 - Chuva q/cond Trab 3 - Chuva q/cond Trab						Gerente de Obra								
SERVIÇOS EXECUTADOS/DICORRENCIAS						Engenheiro 1								
LIMPEZA MANUAL DE VEGETAÇÃO EM TERRENO COM ENXADA AF_05/2018						Tec. de Segurança								
Preparo de superfície com lixamento de paredes e tetos						Aux ADM								
APLICAÇÃO E LIXAMENTO DE MASSA LÁTEX EM PAREDES, UMA DEMÃO AF_06/2014						Mestre de obra								
APLICAÇÃO MANUAL DE PINTURA CONTÍNUA LÁTEX ACRÍLICA EM PAREDES, DUAS DEMÃOS AF_06/2014						Encarregado geral 1								
Fechadura para portas internas/externas, MAB, linha Duna, ref 8866-CR, ou similar														
Luminária sobrepor quadrada Led 24W, 6500K G- Light ou similar														
						Hr DO DIA								
						MÃO DE OBRA DIRETA								
						Topógrafo								
						Auxiliar de topografia								
						Pedreiro 2								
						Ajudante Geral 2								
						Cajuleiro								
						Carpinteiro								
						Operador de Motosserra								
						Motorista								
						Montador								
						Montador/Eletricista								
						Eletricista								
						Operador de Petrol								
						Operador de Escavadeira								
						Operador de Pá carregadeira								
						Motorista de caçamba								
						Pintor								
						Serralheiro								
						Hr DO DIA								
CONSIDERAÇÕES						RESUMO DO EFETIVO								
						EFETIVO DO DIA								
						JORNADA DE TRABALHO								
						Hr DO DIA								
						Hr ACUMULADO								
OBSERVAÇÕES						EFETIVO EQUIPAMENTOS								
						TIPO		QTDE						
						Veículo Leve								
						Caminhão Múnck								
						Caminhão Toco								
						Escavadeira								
						Pá carregadeira								
						Caçamba								
						Petrol								
						PC 200								
						Píaca Vibratória								
GERENTE DE OBRA						FISCALIZAÇÃO								
Data 05/03/2024						Data 05/03/2024								

  
**Antonio Soares Cordeiro Neto**  
**Engenheiro Civil**  
**CREA + 051888554-2**

  
**Franklin de J. Silva**  
**Engenheiro Civil**  
**C.R. 066.00015-7**



RELATÓRIO DIÁRIO DE OBRA						Data							
						S	T	X	Q	Q	S	S	D
CLIENTE: PREFEITURA MUNICIPAL DE SANTALUZ						EFETIVO PESSOAL							
OBJETO: CONTRATAÇÃO DE EMPRESA DE ENGENHARIA PARA EXECUÇÃO DE OBRA NA REFORMA DE POSTOS DE SAÚDE DO MUNICÍPIO DE SANTALUZ/BAHIA - POSTO FERREIROS													
CONTRATO Nº 269/2022						RDC DOS		RDO 152					
Condições climáticas						CATEGORIA							
SIMBOLOGIA						MÃO DE OBRA INDIRETA							
Manhã ( 1 ) Tarde ( 1 ) Noite ( )						Gerente de Obra							
1- Tempo Bom 2- Chuva q/cond Trab 3- Chuva q/cond Trab						Engenheiro							
SERVIÇOS EXECUTADOS/OCCORRÊNCIAS						Tec. de Segurança							
LIMPEZA MANUAL DE VEGETAÇÃO EM TERRENO COM ENXADA AF_09/2018						Aux Adm							
DISJUNTOR MONOPOLAR TIPO DIN, CORRENTE NOMINAL DE 10A - FORNECIMENTO E INSTALAÇÃO AF_10/2020						Mestre de obra							
DISJUNTOR MONOPOLAR TIPO DIN, CORRENTE NOMINAL DE 16A - FORNECIMENTO E INSTALAÇÃO AF_10/2020						Encarregado geral							
DISJUNTOR MONOPOLAR TIPO DIN, CORRENTE NOMINAL DE 40A - FORNECIMENTO E INSTALAÇÃO AF_10/2020													
						HR DO DIA							
						MÃO DE OBRA DIRETA							
						Topógrafo							
						Auxiliar de topografia							
						Pedreiro							
						Ajudante Geral							
						Cabeleiro							
						Carpinteiro							
						Operador de Motosserra							
						Motorista							
						Montador							
						Montador/Eletricista							
						Eletricista							
						Operador de Petrol							
						Operador de Escavadeira							
						Operador de Pá carregadeira							
						Motorista de caçamba							
						Pintor							
						Serralheiro							
						HR DO DIA							
CONSIDERAÇÕES						RESUMO DO EFETIVO							
						EFETIVO DO DIA							
						JORNADA DE TRABALHO							
						HR DO DIA							
						HR ACUMULADO							
OBSERVAÇÕES						EFETIVO EQUIPAMENTOS							
						TIPO							
						QTD							
						Veículo Leve							
						Caminhão Múnick							
						Caminhão Toco							
						Escavadeira							
						Pá carregadeira							
						Caçamba							
						Petrol							
						Trc 200							
						Pácar Vibratória							
GERENTE DE OBRA						FISCALIZAÇÃO							
Data 06/03/2024						Data 06/03/2024							

  
**Antonio Soares Cordeiro Neto**  
**Engenheiro Civil**  
**CREA + 051888554-2**

  
**Franklin de S. Silva**  
**Engenheiro Civil**  
**Cre. 02000919-7**



RELATÓRIO DIÁRIO DE OBRA						Data										
CLIENTE: PREFEITURA MUNICIPAL DE SANTALUZ						S	T	Q	Q	S	S	D				
OBJETO: CONTRATAÇÃO DE EMPRESA DE ENGENHARIA PARA EXECUÇÃO DE OBRA NA REFORMA DE POSTOS DE SAÚDE DO MUNICÍPIO DE SANTALUZ/BAHIA - POSTO FERREIROS						EFETIVO PESSOAL										
CONDIÇÕES CLIMÁTICAS						CATEGORIA				QTDE						
CONTRATO Nº 269/2022						MAO DE OBRA INDIRETA				MAO DE OBRA DIRETA						
RDC 005						RDO 153										
SÍMBOLOGIA						Gerente de Obra										
1 - Manhã ( 1 )						Engenheiro				1						
2 - Tarde ( 1 )						Téc. de Segurança										
3 - Noite ( )						Aux Adm										
1 - Tempo Bom						Mestre de obra										
2 - Chuva a/cond. Trab						Encarregado geral				1						
3 - Chuva a/cond. Trab																
SERVIÇOS EXECUTADOS/OCCORRÊNCIAS						Hh DO DIA										
<p>Torneira de bóia p/box d'agua em pvc d = 3/4"</p> <p>CAIXA D'ÁGUA EMPOLIÉSTER REFORÇADO COM FIBRA DE VIDRO, 500 LITROS - FORNECIMENTO E INSTALAÇÃO. AF_06/2021</p>						Topógrafo										
						Auxiliar de topógrafo										
						Pedreiro				2						
						Ajudante Geral				2						
						Carpinteiro										
						Operador de Motosserra										
						Motorista										
						Montador/Eletricista										
						Eletricista										
						Operador de Petrol										
Operador de Escavadeira																
Operador de Pá carregadeira																
Motorista de caçamba																
Pintor																
Serralheiro																
Hh DO DIA																
CONSIDERAÇÕES						RESUMO DO EFETIVO										
						EFETIVO DO DIA										
						JORNADA DE TRABALHO										
						Hh DO DIA										
OBSERVAÇÕES						EFETIVO EQUIPAMENTOS										
						TIPO				QTDE						
						Veículo Leve										
						Caminhão Munck										
						Caminhão Toco										
						Escavadeira										
						Pá carregadeira										
						Caçamba										
Petrol																
PC 200																
Placa Vibratória																
GERENTE DE OBRA						FISCALIZAÇÃO										
Data 07/03/2024						Data 07/03/2024										

  
**Antonio Soares Cordeiro Neto**  
**Engenheiro Civil**  
**CREA + 051888554-2**

  
**Franklin de Jesus**  
**Engenheiro Civil**  
**Cre. 000000219-7**



RELATÓRIO DIÁRIO DE OBRA						Data							
CLIENTE: PREFEITURA MUNICIPAL DE SANTALUZ						S	T	Q	Q	X	S	S	D
OBJETO: CONTRATAÇÃO DE EMPRESA DE ENGENHARIA PARA EXECUÇÃO DE OBRA NA REFORMA DE POSTOS DE SAÚDE DO MUNICÍPIO DE SANTALUZ/BAHIA - POSTO FERREIROS						EFETIVO PESSOAL							
CONTRATO Nº 269/2022						RDC 005				RDO 154			
Condições Climáticas: Manhã ( 1 ) Tarde ( 1 ) Noite ( )						CATEGORIA							
SIMBOLOGIA: 1-Tempo Bom 2-Chuva a/cond Trab 3-Chuva a/cond Trab						MÃO DE OBRA DIRETA							
CAIXA D'ÁGUA EMPOLIÉSTER REFORÇADO COM FIBRA DE VIDRO, 500 LITROS - FORNECIMENTO E INSTALAÇÃO AF_06/2021  TORNEIRA CROMADA 1/2 OU 3/4 PARA TANQUE, PADRÃO POPULAR - FORNECIMENTO E INSTALAÇÃO AF_01/2020						Gerente de Obra							
						Engenheiro		1					
						Téc de Segurança							
						Aux Adm							
						Mestre de obra							
						Encarregado geral		1					
						HR DO DIA							
												MÃO DE OBRA DIRETA	
						Topógrafo							
						Auxiliar de topografia							
						Pedreiro		2					
						Ajudante Geral		2					
						Cajeteiro							
						Carpinteiro							
						Operador de Motosserra							
						Mecânico							
						Montador							
						Montador/Eletricista							
						Eletricista							
						Operador de Patrol							
						Operador de Escavadeira							
						Operador de Pa carregadeira							
						Motorista de caçamba							
						Pintor							
						Serralheiro							
						HR DO DIA							
CONSIDERAÇÕES						RESUMO DO EFETIVO							
						EFETIVO DO DIA							
						JORNADA DE TRABALHO							
						HR DO DIA							
						HR ACUMULADO							
OBSERVAÇÕES						EFETIVO EQUIPAMENTOS							
						TIPO		QTDE					
						Veículo Leve							
						Caminhão Murrck							
						Caminhão Toco							
						Escavadeira							
						Pa carregadeira							
						Caçamba							
						Pafoi							
						Pc 200							
						Pisca Vibratória							
GERENTE DE OBRA						FISCALIZAÇÃO							
Data 08/03/2024						Data 08/03/2024							

  
**Antonio Soares Cordeiro Neto**  
**Engenheiro Civil**  
**CREA + 051888554-2**

  
**Franklin de L. Bahia**  
**Engenheiro Civil**  
**Cre. 000106219-7**





RELATÓRIO DIÁRIO DE OBRA					Data												
					S	T	Q	Q	S	S	X	D					
CLIENTE: PREFEITURA MUNICIPAL DE SANTALUZ					EFETIVO PESSOAL												
OBJETO: CONTRATAÇÃO DE EMPRESA DE ENGENHARIA PARA EXECUÇÃO DE OBRA NA REFORMA DE POSTOS DE SAÚDE DO MUNICÍPIO DE SANTALUZ/BAHIA - POSTO FERREIROS					CATEGORIA												
CONTRATO Nº 269/2022					RDC 005				RDD 156								
Condições climáticas: Manhã ( 1 ) Tarde ( 1 ) Noite ( )					MÃO DE OBRA INDIRETA												
SIMBÓLOGIA: 1-Tempo Bom 2-Chuva c/cond Trab 3-Chuva a/cond Trab					SERVIÇOS EXECUTADOS/OCCORRÊNCIAS												
SEM SERVIÇOS					Gerente de Obra												
					Engenheiro												
					Téc de Segurança												
					Aux Adm												
					Mestre de obra												
					Encarregado geral												
										MÃO DE OBRA DIRETA							
					Topógrafo												
					Auxiliar de topógrafo												
					Pedreiro												
					Ajudante Geral												
					Cajuleiro												
					Carpinteiro												
					Operador de Motosserra												
					Motorista												
					Montador												
					Montador/Eletricista												
					Eletricista												
					Operador de Patrôl												
					Operador de Escavadeira												
					Operador de Pá carregadeira												
					Motorista de caçamba												
					Pintor												
					Serralheiro												
										RESUMO DO EFETIVO							
					CONSIDERAÇÕES					EFETIVO DO DIA							
JORNADA DE TRABALHO																	
HR DO DIA																	
OBSERVAÇÕES					HR ACUMULADO												
					EFETIVO EQUIPAMENTOS												
					TIPO												
					Veículo Leve												
					Caminhão Munc												
					Caminhão Toco												
					Escavadeira												
					Pá carregadeira												
					Caçamba												
					Patrôl												
					PC 200												
					Pisca Vibratória												
GERENTE DE OBRA					FISCALIZAÇÃO												
Data: 10/03/2024					Data: 10/03/2024												

  
**Antonio Soares Cordeiro Neto**  
**Engenheiro Civil**  
**CREA + 051888554-2**

  
**Franklin de J. Silva**  
**Engenheiro Civil**  
**Cre. 02100219-7**



RELATÓRIO DIÁRIO DE OBRA						Data														
CLIENTE: PREFEITURA MUNICIPAL DE SANTALUZ						X														
OBJETO: CONTRATAÇÃO DE EMPRESA DE ENGENHARIA PARA EXECUÇÃO DE OBRA NA REFORMA DE POSTOS DE SAÚDE DO MUNICÍPIO DE SANTALUZ/BAHIA - POSTO FERREIROS						S	T	Q	Q	S	S	D	EFETIVO PESSOAL							
CONTRATO Nº 269/2022						RDC 005		RDO		157		CATEGORIA			QTDE					
Condições Climáticas						Manhã			Tarde			Noite			MÃO DE OBRA INDIRETA					
SIMBOLÓGIA						1 - Tempo Bom			2 - Chuva c/ cond. Trab			3 - Chuva s/ cond. Trab			Gerente de Obra					
SERVIÇOS EXECUTADOS/OCORRÊNCIAS															Engenheiro					
RODAPÉ CERÂMICO DE 7CM DE ALTURA COM PLACAS TIPO ESMALTADA EXTRA DE DIMENSÕES 45X45CM															Aux Adm					
																		Mestre de obra		
																		Encarregado geral		
CONSIDERAÇÕES						RESUMO DO EFETIVO														
						EFETIVO DO DIA							JORNADA DE TRABALHO							
						RR DO DIA							RR ACUMULADO							
OBSERVAÇÕES						EFETIVO EQUIPAMENTOS														
						TIPO					QTDE									
						Veículo Leve														
						Caminhão Múnck														
						Caminhão Toco														
						Escavadeira														
						PS carregadeira														
						Capçamba														
						Petrol														
						PC 200														
						Pícea Vibratória														
GERENTE DE OBRA						FISCALIZAÇÃO														
Data: 11/03/2024						Data: 11/03/2024														

  
**Antonio Soares Cordeiro Neto**  
**Engenheiro Civil**  
**CREA + 051888554-2**

  
**Franklin de S. Sena**  
**Engenheiro Civil**  
**Crea: 067.000219-7**





RELATÓRIO DIÁRIO DE OBRA					Data							
					S	X	T	Q	Q	S	S	D
CLIENTE: PREFEITURA MUNICIPAL DE SANTALUZ					EFETIVO PESSOAL							
OBJETO: CONTRATAÇÃO DE EMPRESA DE ENGENHARIA PARA EXECUÇÃO DE OBRA NA REFORMA DE POSTOS DE SAÚDE DO MUNICÍPIO DE SANTALUZ/BAHIA - POSTO FERREIROS												
CONTRATO Nº 269/2022					RDC 005				RDO 158			
Condições Climáticas: Manhã ( 1 ) Tarde ( 1 ) Noite ( )					CATEGORIA: MÃO DE OBRA INDIRETA							
SIMBOLOGIA: 1- Tempo Bom 2- Chuva q/ cond. Trab 3- Chuva q/ cond. Trab					SERVIÇOS EXECUTADOS / OCORRÊNCIAS							
RODAPÉ CERÂMICO DE 7CM DE ALTURA COM PLACAS TIPO ESMALTADA EXTRA DE DIMENSÕES 45X45CM EXECUÇÃO DE PASSEIO (CALÇADA) OU PISO DE CONCRETO COM CONCRETO MOLDADO IN LOCO, FEITO EM OBRA, ACABAMENTO CONVENCIONAL, ESPESSURA 8 CM, ARMADO AF.07/2016					Gerente de Obra				1			
					Engenheiro							
					Tec. de Segurança							
					Aux Adm							
					Mestre de obra							
					Encarregado geral				1			
					Hh DO DIA							
					MÃO DE OBRA DIRETA							
					Topógrafo							
					Auxiliar de topografia							
					Pedreiro				2			
					Ajudante Geral				2			
					Calceteiro							
					Carpinteiro							
					Operador de Motosserra							
					Motorista							
					Montador							
					Montador/Eletricista							
					Eletricista							
					Operador de Patrol							
					Operador de Escavadeira							
					Operador de Pá carregadeira							
					Motorista de caçamba							
					Pintor							
					Serralheiro							
					Hh DO DIA							
CONSIDERAÇÕES					RESUMO DO EFETIVO							
					EFETIVO DO DIA							
					JORNADA DE TRABALHO							
					Hh DO DIA							
					Hh ACUMULADO							
OBSERVAÇÕES					EFETIVO EQUIPAMENTOS							
					Veículo Leve							
					Caminhão Munch							
					Caminhão Toco							
					Escavadeira							
					Pá carregadeira							
					Caçamba							
					Patrol							
PIC 200												
Placa Vibratória												
GERENTE DE OBRA					FISCALIZAÇÃO							
Data: 12/03/2024					Data: 12/03/2024							

  
**Antonio Soares Cordeiro Neto**  
**Engenheiro Civil**  
**CREA - 051888554-2**

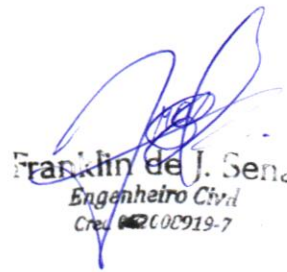
  
**Franklin de J. Sena**  
**Engenheiro Civil**  
**CREA - 02000919-7**



RELATÓRIO DIÁRIO DE OBRA						Data							
						S	T	X	Q	Q	S	S	D
CLIENTE: PREFEITURA MUNICIPAL DE SANTALUZ						ELETIVO PESSOAL							
OBJETO: CONTRATAÇÃO DE EMPRESA DE ENGENHARIA PARA EXECUÇÃO DE OBRA NA REFORMA DE POSTOS DE SAÚDE DO MUNICÍPIO DE SANTALUZ/BAHIA - POSTO FERREIROS													
CONTRATO Nº 269/2022						CATEGORIA							
RDC 005						QTDE							
RDO 159						MÃO DE OBRA INDIRETA							
Condições Climáticas: Manhã ( 1 ) Tarde ( 1 ) Noite ( )						Gerente de Obra							
SIMBOLOGIA: 1-Tempo Bom 2-Chuva c/ cond. Trab 3-Chuva w/ cond. Trab						Engenheiro							
SERVIÇOS EXECUTADOS/OCORRENCIAS						Tec. de Segurança							
						Aux Adm							
RODAPÉ CERÂMICO DE 7CM DE ALTURA COM PLACAS TIPO ESMALTADA EXTRA DE DIMENSÕES 45X45CM AF_06/2014						Mestre de obra							
						Encarregado geral							
EXECUÇÃO DE PASSEIO (CALÇADA) OU PISO DE CONCRETO COM CONCRETO MOLDADO IN LOCO, FEITO EM OBRA, ACABAMENTO CONVENCIONAL, ESPESSURA 8 CM, ARMADO AF_07/2016													
						RH DO DIA							
						MÃO DE OBRA DIRETA							
						Topógrafo							
						Auxiliar de topografia							
						Pedreiro							
						Ajudante Geral							
						Calefeiro							
						Carpinteiro							
						Operador de Moto serra							
						Motorista							
						Montador							
						Montador/Eletricista							
						Eletricista							
						Operador de Petrol							
						Operador de Escavadeira							
						Operador de Pá carregadeira							
						Motorista de caçamba							
						Pintor							
						Serralheiro							
						RH DO DIA							
CONSIDERAÇÕES						RESUMO DO EFETIVO							
						EFETIVO DO DIA							
						JORNADA DE TRABALHO							
						RH DO DIA							
						RH ACUMULADO							
OBSERVAÇÕES						EFETIVO EQUIPAMENTOS							
						TIPO							
						Veículo Leve							
						Caminhão Múncak							
						Caminhão Toco							
						Escavadeira							
						Pá carregadeira							
						Caçamba							
						Petrol							
						PC 200							
						Pico Vibratore							
GERENTE DE OBRA						FISCALIZAÇÃO							
Data: 13/03/2024						Data: 13/03/2024							

  
**Antonio Soares Cordeiro Neto**  
**Engenheiro Civil**  
**CREA - 051888554-2**

  
**Franklin de S. Se...**  
**Engenheiro Civil**  
**Cre. 00000919-7**



RELATÓRIO DIÁRIO DE OBRA						Data							
CLIENTE: PREFEREIA MUNICIPAL DE SANTALUZ						S	T	Q	X	Q	S	S	D
OBJETO: CONTRATAÇÃO DE EMPRESA DE ENGENHARIA PARA EXECUÇÃO DE OBRA NA REFORMA DE POSTOS DE SAÚDE DO MUNICÍPIO DE SANTALUZ/BAHIA - POSTO FERREIROS						EFTIVO PESSOAL							
CONTRATO Nº 2692022		RDC 005		RDO 160		CATEGORIA							
Condições Climáticas		Menhã ( 1 )		Tarde ( 1 )		MÃO DE OBRA INDIRETA							
SIMBOLOGIA		1- Tempo Bom		2- Chuva a/ cond. Trab		Gerente de Obra							
SERVIÇOS EXECUTADOS/OCCORRÊNCIAS						Engenheiro							
Fornecimento e espalhamento de terra vegetal preparada						Aux. Adm.							
						Mestre de obra							
						Encarregado geral							
CONSIDERAÇÕES						MÃO DE OBRA DIRETA							
						Topógrafo							
						Auxiliar de topógrafo							
						Pedreiro							
						Ajudante Geral							
						Calçeteiro							
						Carpinteiro							
						Operador de Motoarrelvador							
						Motorista							
						Montador							
						Montador/Eletricista							
						Eletricista							
						Operador de Petróleo							
						Operador de Escavadeira							
						Operador de Pá carregadeira							
						Motorista de cangambas							
Pintor													
Serralheiro													
OBSERVAÇÕES						RESUMO DO EFETIVO							
						EFETIVO DO DIA							
						JORNADA DE TRABALHO							
						Hh DO DIA							
						Hh ACUMULADO							
						EFETIVO EQUIPAMENTOS							
						Veículo Leve							
						Caminhão Muirck							
						Caminhão Toco							
						Escavadeira							
						Pá carregadeira							
						Cangamba							
						Petróleo							
						PC 200							
						Placa Vibratória							
GERENTE DE OBRA						FISCALIZAÇÃO							
Data: 14/03/2024						Data: 14/03/2024							

  
**Antonio Soares Cordeiro Neto**  
**Engenheiro Civil**  
**CREA + 051888554-2**

  
**Francisco de J. Sena**  
**Engenheiro Civil**  
**CREA + 002000919-7**





RELATÓRIO DIÁRIO DE OBRA				Data							
				S	T	Q	Q	S	X	S	D
CLIENTE: PREFEITURA MUNICIPAL DE SANTALUZ				EFETIVO PESSOAL							
OBJETO: CONTRATAÇÃO DE EMPRESA DE ENGENHARIA PARA EXECUÇÃO DE OBRA NA REFORMA DE POSTOS DE SAÚDE DO MUNICÍPIO DE SANTALUZ/BAHIA - POSTO FERREIROS				CATEGORIA							
CONTRATO Nº 269/2022				RDC 005		RDO 162		MÃO DE OBRA INDIRETA			
Condições Climáticas: Manhã ( 1 ) Tarde ( 1 ) Noite ( )				MÃO DE OBRA DIRETA							
SIMBOLOGIA: 1- Tempo Bom 2- Chuva q/cond. Trab 3- Chuva s/cond. Trab				Gerente de Obra							
<p>Fornecimento e espalhamento de terra vegetal preparada</p> <p>Banco de concreto pre-moldado com pintura, sem encausto (padrão emurb)</p> <p>Solera em granito branco fortaleza, l = 15 cm, e = 2 cm</p>				Engenheiro							
				Téc. de Segurança							
				Aux. Adm.							
				Mestre de obra							
				Encarregado geral							
				Hh DO DIA							
SERVIÇOS EXECUTADOS/OCORRÊNCIAS				MÃO DE OBRA DIRETA							
				Topógrafo							
				Auxiliar de Topógrafo							
				Pedreiro							
				Ajudante Geral							
				Calceiro							
				Carpinteiro							
				Operador de Motosserra							
				Motorista							
				Montador							
Montador/Eletricista											
Eletricista											
Operador de Petróleo											
Operador de Escavadeira											
Operador de Pá carregadeira											
Motorista de caçamba											
Pintor											
Serralheiro											
Hh DO DIA											
CONSIDERAÇÕES				RESUMO DO EFETIVO							
				EFETIVO DO DIA							
				JORNADA DE TRABALHO							
				Hh DO DIA							
				Hh ACUMULADO							
OBSERVAÇÕES				EFETIVO EQUIPAMENTOS							
				TIPO							
				Veículo Leve							
				Caminhão Munck							
				Caminhão Toco							
				Escavadeira							
				Pá carregadeira							
				Caçamba							
				Petróleo							
				PC 200							
				Placa Vibratória							
GERENTE DE OBRA				FISCALIZAÇÃO							
Data: 16/02/2024				Data: 16/02/2024							

  
 Franklin de J. Sena  
 Engenheiro Civil  
 Cre. 062600919-7

  
 Antonio Soares Cordeiro Neto  
 Engenheiro Civil  
 CREA + 051888554-2



RELATÓRIO DIÁRIO DE OBRA

CLIENTE: PREFEITURA MUNICIPAL DE SANTA LUZ		DATA: _____	
OBJETO: CONTRATAÇÃO DE EMPRESA DE ENGENHARIA PARA EXECUÇÃO DE OBRAS DE REFORMA DE POSTOS DE SAÚDE DO MUNICÍPIO DE SANTA LUZ/PA - POSTO FERREIROS	CATEGORIA: EFETIVO PESSOAL		
CONTRATO Nº: 266/2022	RDC: 005	RPO: 161	QTD: _____
SEM SERVIÇOS			
1 - Tempo Ban		2 - Chuv G cond Trab	3 - Chuv s cond Trab
Contratados: _____	Matrícula: _____	Função: _____	Valor: _____
SABOTAGEM	SERVIÇOS EXECUTADOS/ Ocorrências		

Descrição	S	T	Q	Q	S	S	S	N
1 - tempo Ban								
2 - Chuv G cond Trab								
3 - Chuv s cond Trab								
<p>Gerente de Obra</p> <p>Engenheiro</p> <p>Aux Admin</p> <p>Mestre de obra</p> <p>Encarregado geral</p> <p>1<sup>o</sup> de segurança</p> <p>2<sup>o</sup> de segurança</p> <p>3<sup>o</sup> de segurança</p> <p>4<sup>o</sup> de segurança</p> <p>5<sup>o</sup> de segurança</p> <p>6<sup>o</sup> de segurança</p> <p>7<sup>o</sup> de segurança</p> <p>8<sup>o</sup> de segurança</p> <p>9<sup>o</sup> de segurança</p> <p>10<sup>o</sup> de segurança</p> <p>11<sup>o</sup> de segurança</p> <p>12<sup>o</sup> de segurança</p> <p>13<sup>o</sup> de segurança</p> <p>14<sup>o</sup> de segurança</p> <p>15<sup>o</sup> de segurança</p> <p>16<sup>o</sup> de segurança</p> <p>17<sup>o</sup> de segurança</p> <p>18<sup>o</sup> de segurança</p> <p>19<sup>o</sup> de segurança</p> <p>20<sup>o</sup> de segurança</p> <p>21<sup>o</sup> de segurança</p> <p>22<sup>o</sup> de segurança</p> <p>23<sup>o</sup> de segurança</p> <p>24<sup>o</sup> de segurança</p> <p>25<sup>o</sup> de segurança</p> <p>26<sup>o</sup> de segurança</p> <p>27<sup>o</sup> de segurança</p> <p>28<sup>o</sup> de segurança</p> <p>29<sup>o</sup> de segurança</p> <p>30<sup>o</sup> de segurança</p> <p>31<sup>o</sup> de segurança</p> <p>32<sup>o</sup> de segurança</p> <p>33<sup>o</sup> de segurança</p> <p>34<sup>o</sup> de segurança</p> <p>35<sup>o</sup> de segurança</p> <p>36<sup>o</sup> de segurança</p> <p>37<sup>o</sup> de segurança</p> <p>38<sup>o</sup> de segurança</p> <p>39<sup>o</sup> de segurança</p> <p>40<sup>o</sup> de segurança</p> <p>41<sup>o</sup> de segurança</p> <p>42<sup>o</sup> de segurança</p> <p>43<sup>o</sup> de segurança</p> <p>44<sup>o</sup> de segurança</p> <p>45<sup>o</sup> de segurança</p> <p>46<sup>o</sup> de segurança</p> <p>47<sup>o</sup> de segurança</p> <p>48<sup>o</sup> de segurança</p> <p>49<sup>o</sup> de segurança</p> <p>50<sup>o</sup> de segurança</p> <p>51<sup>o</sup> de segurança</p> <p>52<sup>o</sup> de segurança</p> <p>53<sup>o</sup> de segurança</p> <p>54<sup>o</sup> de segurança</p> <p>55<sup>o</sup> de segurança</p> <p>56<sup>o</sup> de segurança</p> <p>57<sup>o</sup> de segurança</p> <p>58<sup>o</sup> de segurança</p> <p>59<sup>o</sup> de segurança</p> <p>60<sup>o</sup> de segurança</p> <p>61<sup>o</sup> de segurança</p> <p>62<sup>o</sup> de segurança</p> <p>63<sup>o</sup> de segurança</p> <p>64<sup>o</sup> de segurança</p> <p>65<sup>o</sup> de segurança</p> <p>66<sup>o</sup> de segurança</p> <p>67<sup>o</sup> de segurança</p> <p>68<sup>o</sup> de segurança</p> <p>69<sup>o</sup> de segurança</p> <p>70<sup>o</sup> de segurança</p> <p>71<sup>o</sup> de segurança</p> <p>72<sup>o</sup> de segurança</p> <p>73<sup>o</sup> de segurança</p> <p>74<sup>o</sup> de segurança</p> <p>75<sup>o</sup> de segurança</p> <p>76<sup>o</sup> de segurança</p> <p>77<sup>o</sup> de segurança</p> <p>78<sup>o</sup> de segurança</p> <p>79<sup>o</sup> de segurança</p> <p>80<sup>o</sup> de segurança</p> <p>81<sup>o</sup> de segurança</p> <p>82<sup>o</sup> de segurança</p> <p>83<sup>o</sup> de segurança</p> <p>84<sup>o</sup> de segurança</p> <p>85<sup>o</sup> de segurança</p> <p>86<sup>o</sup> de segurança</p> <p>87<sup>o</sup> de segurança</p> <p>88<sup>o</sup> de segurança</p> <p>89<sup>o</sup> de segurança</p> <p>90<sup>o</sup> de segurança</p> <p>91<sup>o</sup> de segurança</p> <p>92<sup>o</sup> de segurança</p> <p>93<sup>o</sup> de segurança</p> <p>94<sup>o</sup> de segurança</p> <p>95<sup>o</sup> de segurança</p> <p>96<sup>o</sup> de segurança</p> <p>97<sup>o</sup> de segurança</p> <p>98<sup>o</sup> de segurança</p> <p>99<sup>o</sup> de segurança</p> <p>100<sup>o</sup> de segurança</p>								

GERENTE DE OBRA \_\_\_\_\_ DATA: 17/09/2024

FISCALIZAÇÃO \_\_\_\_\_ DATA: 17/09/2024

RESUMO DO EFETIVO

JORNADA DE TRABALHO

HH DO DIA \_\_\_\_\_

HH ACUMULADO \_\_\_\_\_

TIPO \_\_\_\_\_

EFETIVO QUANTIDADE \_\_\_\_\_

QTD \_\_\_\_\_

Antonio Soares Cordeiro Neto  
Engenheiro Civil  
CREA + P51888554-2

Francilino de J. Sena  
Engenheiro Civil  
Ord. 02005719-7













RELATÓRIO DIÁRIO DE OBRA				Data							
CLIENTE: PREFEITURA MUNICIPAL DE SANTALUZ				S	T	Q	Q	X	S	S	D
OBJETO: CONTRATAÇÃO DE EMPRESA DE ENGENHARIA PARA EXECUÇÃO DE OBRA NA REFORMA DE POSTOS DE SAÚDE DO MUNICÍPIO DE SANTALUZ/BAHIA - POSTO FERREIROS				EFETIVO PESSOAL							
CONTRATO Nº 264/2022		RDC 005	RDC 168	CATEGORIA		QTDE					
Condições Climáticas	Manhã ( )	Tarde ( )	Noite ( )	MÃO DE OBRA INDIRETA							
SIMBOLOGIA	1- Tempo Bom 2- Chuva c/ cond. Trab 3- Chuva a/ cond. Trab			SERVIÇOS EXECUTADOS/OCCORRÊNCIAS							
Limpeza geral TRANSPORTE COM CAMINHÃO BASCULANTE DE 10 M <sup>3</sup> , EM VIA INTERNA (DENTRO DO CANTEIRO - UNIDADE: M3X KM) AF_07/2020				Gerente de Obra Engenheiro 1 Tec de Segurança Aux Adm Mestre de obra Encarregado geral 1							
				MÃO DE OBRA DIRETA Topógrafo Auxiliar de topografia Pedreiro 2 Auxiliar geral 2 Calceiro Carpinteiro Operador de Motosserra Motorista Montador Montador/Eletricista Eletricista Operador de Petrol Operador de Escavadeira Operador de Pá carregadeira Motorista de caçamba Pintor Serralheiro							
CONSIDERAÇÕES				RESUMO DO EFETIVO							
				EFETIVO DO DIA JORNADA DE TRABALHO FH DO DIA FH ACUMULADO							
OBSERVAÇÕES				EFETIVO EQUIPAMENTOS							
				TIPO QTDE Veículo Leve Caminhão Munck Caminhão Toco Escavadeira Pá carregadeira Caçamba PETROL PC 200 Placa Vibratória							
GERENTE DE OBRA			FISCALIZAÇÃO								
Data 22/03/2024			Data 22/03/2024								

  
 Franklin de J. Sena  
 Engenheiro Civil  
 Crea 2606919-7

  
 Antonio Soares Cordeiro Neto  
 Engenheiro Civil  
 CREA 051888554-2



RELATÓRIO DIÁRIO DE OBRA						Data							
						S	T	Q	Q	S	X	S	D
CLIENTE: PREFEITURA MUNICIPAL DE SANTALUZ						EFTIVO PESSOAL							
OBJETO: CONTRATAÇÃO DE EMPRESA DE ENGENHARIA PARA EXECUÇÃO DE OBRA NA REFORMA DE POSTOS DE SAÚDE DO MUNICÍPIO DE SANTALUZ/BAHIA - POSTO FERREIROS						CATEGORIA							
CONTRATO Nº 269/2022						QTD							
RDC 005						MAO DE OBRA DIRETA							
RDC 169						Gerente de obra							
Condições Climáticas: Manhã ( 1 ) Tarde ( 1 ) Noite ( )						Engenheiro 1							
SIMBOLOGIA: 1- Tempo Bom 2- Chuva c/ cond. Trab. 3- Chuva q/ cond. Trab.						Tec. de Segurança							
SERVIÇOS EXECUTADOS / OCORRÊNCIAS						Aux Adm							
LIMPEZA MANUAL DE VEGETAÇÃO EM TERRENO COM ENXADA AF.05/2018 SOLEIRA EM MÁRMORE, LARGURA 15 CM, ESPESSURA 2,0 CM AF.09/2020						Mestre de obra							
						Encarregado geral 1							
CONSIDERAÇÕES						RESUMO DO EFETIVO							
OBSERVAÇÕES						EFETIVO DO DIA							
						JORNADA DE TRABALHO							
						Hh DO DIA							
						Hh ACUMULADO							
						EFETIVO EQUIPAMENTOS							
						TIPO							
						QTD							
						Veículo Leve							
						Caminhão Munck							
						Caminhão Toco							
						Escavadeira							
						Pá carregadeira							
						Caçamba							
						Patrol							
						PC 200							
						Placa Vibratória							
GERENTE DE OBRA						FISCALIZAÇÃO							
Date: 23/03/2024						Date: 23/03/2024							

  
**Antonio Soares Cordeiro Neto**  
**Engenheiro Civil**  
**CREA + 051888554-2**

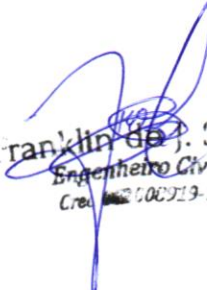
  
**Franklin de J. S. S.**  
**Engenheiro Civil**  
**Cre. 00219-7**



RELATÓRIO DIÁRIO DE OBRA				Data								
				S	T	Q	Q	S	S	X		
CLIENTE: PREFEREÇA MUNICIPAL DE SANTALUZ				EFETIVO PESSOAL								
OBJETO: CONTRATAÇÃO DE EMPRESA DE ENGENHARIA PARA EXECUÇÃO DE OBRA NA REFORMA DE POSTOS DE SAÚDE DO MUNICÍPIO DE SANTALUZ/BAHIA - POSTO FERREIROS.				CATEGORIA								
CONTRATO Nº 269/2022				RDC 005		RDO 170		MAO DE OBRA INDIRETA				
Condições Climáticas				Manhã ( 1 )			Tarde ( 1 )			Noite ( )		
SÍMBOLOGIA				1- Tempo Bom			2- Chuva s/ cond. Trab			3- Chuva s/ cond. Trab		
SERVIÇOS EXECUTADOS/OCCORRÊNCIAS				Gerente de Obra								
SEM SERVIÇOS				Engenheiro								
				Tec. de Segurança								
				Aux. Adm.								
				Mestre de obra								
				Encarregado geral								
				Hh DO DIA								
				MAO DE OBRA DIRETA								
				Topógrafo								
				Auxiliar de topógrafo								
				Pedreiro								
				Ajudante Geral								
				Cabeleiro								
				Carpinteiro								
				Operador de Motosserra								
				Motorista								
				Montador								
				Montador/Eletricista								
				Eletricista								
				Operador de Petrol								
				Operador de Escavadeira								
				Operador de Pá carregadeira								
				Motorista de caçamba								
				Pintor								
				Serralheiro								
				Hh DO DIA								
				RESUMO DO EFETIVO								
				EFETIVO DO DIA								
				JORNADA DE TRABALHO								
				Hh DO DIA								
				Hh ACUMULADO								
				EFETIVO EQUIPAMENTOS								
				TIPO			QTDE					
				Veículo Leve								
				Caminhão Munck								
				Caminhão Toco								
				Escavadeira								
				Pá carregadeira								
				Caçamba								
				Petrol								
				PC 200								
				Placa Vibradora								
GERENTE DE OBRA				FISCALIZAÇÃO								
Data: 24/03/2024				Data: 24/03/2024								

  
**Antonio Soares Cordeiro Neto**  
**Engenheiro Civil**  
**CREA + 051888554-2**

  
**Franklin de J. Se.**  
**Engenheiro Civil**  
**Cra. 000.000.000-7**





RELATÓRIO DIÁRIO DE OBRA						Data							
						S	X	T	Q	Q	S	S	D
CLIENTE: PREFEITURA MUNICIPAL DE SANTALUZ						EFETIVO PESSOAL							
OBJETO: CONTRATAÇÃO DE EMPRESA DE ENGENHARIA PARA EXECUÇÃO DE OBRA NA REFORMA DE POSTOS DE SAÚDE DO MUNICÍPIO DE SANTALUZ/BAHIA - POSTO FERREIROS						CATEGORIA							
CONTRATO Nº 269/2022						RDC 005		RDO 172		MÃO DE OBRA INDIRETA			
Condições climáticas						Manhã ( 1 )		Tarde ( 1 )		Notite			
SIMBOLOGIA						1- Tempo Bom		2 - Chuva q/ cond. Trab		3- Chuva q/ cond. Trab			
SERVIÇOS EXECUTADOS/OCCORRÊNCIAS						Gerente de Obra							
LIMPEZA MANUAL DE VEGETAÇÃO EM TERRENO COM ENXADA AF_06/2018 SOLEIRA EM MÁRMORE, LARGURA 15 CM, ESPESSURA 2,0 CM. AF_09/2020						Engenheiro							
						Téc. de Segurança							
						Aux. Adm.							
						Mestre de obra							
						Encarregado geral							
						MÃO DE OBRA DIRETA						Topógrafo	
						Auxiliar de Topografia							
						Pedreiro							
						Ajudante Geral							
						Caleteiro							
						Carpinteiro							
						Operador de Motosserra							
						Motorista							
						Montador							
						Montador/Eletricista							
						Eletricista							
						Operador de Petrol							
						Operador de Escavadeira							
						Operador de Pá carregadeira							
						Motorista de caçamba							
						Pintor							
Serralheiro													
CONTROLE APÓS						RESUMO DO EFETIVO							
						EFETIVO DO DIA							
						JORNADA DE TRABALHO							
						THR DO DIA							
						THR ACUMULADO							
OBSERVAÇÕES						EFETIVO EQUIPAMENTOS							
						Veículo Leve							
						Caminhão Munck							
						Caminhão Toco							
						Escavadeira							
						Pá carregadeira							
						Caçamba							
						Petrol							
						PC 200							
						Placa Vibratória							
GERENTE DE OBRA						FISCALIZAÇÃO							
Date 26/03/2024						Date 26/03/2024							

  
**Antonio Soares Cordeiro Neto**  
**Engenheiro Civil**  
**CREA+ 051888554-2**

  
**Franklin de J. S.**  
**Engenheiro Civil**  
**C. res. 068/2009-7**



RELATÓRIO DIÁRIO DE OBRA						Data							
CLIENTE: PREFEITURA MUNICIPAL DE SANTALUZ OBJETO: CONTRATAÇÃO DE EMPRESA DE ENGENHARIA PARA EXECUÇÃO DE OBRA NA REFORMA DE POSTOS DE SAÚDE DO MUNICÍPIO DE SANTALUZ/BAHIA - POSTO FERREIROS CONTRATO Nº 269/2022						S T X Q Q S S D							
						RDC: 005 RDO: 173						EFETIVO PESSOAL	
Condições Climáticas: Manhã ( 1 ) Tarde ( 1 ) Noite ( ) SIMBOLOGIA: 1 - Tempo Bom 2 - Chuva s/cond. Trab. 3 - Chuva s/cond. Trab.						CATEGORIA: MAO DE OBRA INDIRETA QTDE							
SERVIÇOS EXECUTADOS/OCCORRÊNCIAS LIMPEZA MANUAL DE VEGETAÇÃO EM TERRENO COM ENXADA AF. 05/2018 SOLEIRA EM MÁRMORE, LARGURA 15 CM, ESPESSURA 2,0 CM AF. 09/2020						Gerente de Obra Engenheiro 1 Tec. de Segurança Aux. Adm. Mestre de obra Encarregado geral 1							
						MAO DE OBRA DIRETA Topógrafo Auxiliar de topografia Pedreiro 2 Ajudante Geral 2 Calceteiro Carpinteiro Operador de Motosserra Motorista Montador Montador/Eletricista Eletricista Operador de Petrol Operador de Escavadeira Operador de Pá carregadeira Motorista de cangamba Pintor Serralheiro							
CONSIDERAÇÕES						RESUMO DO EFETIVO							
						EFETIVO DO DIA JORNADA DE TRABALHO HR DO DIA HR ACUMULADO							
OBSERVAÇÕES						EFETIVO EQUIPAMENTOS							
						TIPO QTDE Veículo Leve Caminhão Munck Caminhão Toco Escavadeira Pá carregadeira Cangamba Petrol PC 200 Placa Vibratória							
GERENTE DE OBRA						FISCALIZAÇÃO							
Data: 27/03/2024						Data: 27/03/2024							

  
**Antonio Soares Cordeiro Neto**  
**Engenheiro Civil**  
**CREA + 051888554-2**

  
**Franklin de J. Se.**  
**Engenheiro Civil**  
**Crea. 062006219-7**





RELATÓRIO DIÁRIO DE OBRA					Data							
CLIENTE: PREFEITURA MUNICIPAL DE SANTALUZ					S	T	Q	X	Q	S	S	D
OBJETO: CONTRATAÇÃO DE EMPRESA DE ENGENHARIA PARA EXECUÇÃO DE OBRA NA REFORMA DE POSTOS DE SAÚDE DO MUNICÍPIO DE SANTALUZ/BAHIA - POSTO FERREIROS					EFETIVO PESSOAL							
CONTRATO Nº 269/2022					RDC 005		RDO 174		CATEGORIA			QTDE
Condições Climáticas					Manhã ( )		Tarde ( )		Noite ( )		MÃO DE OBRA INDIRETA	
SIMBOLOGIA					1 - Tempo Bom		2 - Chuva c/ cond. Trab		3 - Chuva s/ cond. Trab		MÃO DE OBRA DIRETA	
SERVIÇOS EXECUTADOS/OCCORRÊNCIAS					Gerente de Obra		Engenheiro		Téc. de Segurança		Aux. ADM	
LIMPEZA MANUAL DE VEGETAÇÃO EM TERRENO COM ENXADA AF_09/2018 SOLEIRA EM MARMORE, LARGURA 15 CM, ESPESSURA 2,0 CM AF_09/2020					Encarregado geral							
Hr DO DIA												
MÃO DE OBRA DIRETA												
Topógrafo												
Auxiliar de topografia												
Pedreiro												
Ajudante Geral												
Canteiro												
Carpinteiro												
Operador de Motosserra												
Motorista												
Montador												
Montador/Eletricista												
Eletricista												
Operador de Petról												
Operador de Escavadeira												
Operador de Pa carregadora												
Motorista de caçamba												
Serralheiro												
Hr DO DIA												
CONSIDERAÇÕES					RESUMO DO EFETIVO							
					EFETIVO DO DIA							
					JORNADA DE TRABALHO							
					Hr DO DIA							
					Hr ACUMULADO							
OBSERVAÇÕES					EFETIVO EQUIPAMENTOS							
					Veículo Leve							
					Caminhão Múnck							
					Caminhão Toco							
					Escavadeira							
					Pa carregadora							
					Caçamba							
					Petról							
					PC 200							
					Placa Vibratória							
					GERENTE DE OBRA					FISCALIZAÇÃO		
Data 28/03/2024					Data 28/03/2024							

  
**Antonio Soares Cordeiro Neto**  
**Engenheiro Civil**  
**CREA - 051888554-2**

  
**Franklin de J. Se.**  
**Engenheiro Civil**  
**CREA - 000000000-7**







RELATÓRIO DIÁRIO DE OBRA				Data						
				S	T	Q	Q	S	S	X
CLIENTE: PREFEITURA MUNICIPAL DE SANTALUZ										
OBJETO: CONTRATAÇÃO DE EMPRESA DE ENGENHARIA PARA EXECUÇÃO DE OBRA NA REFORMA DE POSTOS DE SAÚDE DO MUNICÍPIO DE SANTALUZ/BAHIA - POSTO FERREIROS				EFETIVO PESSOAL						
CONTRATO Nº 2692022		RDC 005		RDC		177				
CATEGORIA		MAO DE OBRA INDIRETA								
Londreias Dimensões		Metrá ( 1 )		Tarde ( 1 )		Nota				
SIMBOLOGIA		1- Tempo Bom		2- Chuva q/cond Trab		3- Chuva q/cond Trab				
SEM SERVIÇOS				SERVIÇOS EXECUTADOS/OCCORRÊNCIAS						
				Gerente de Obra						
				Engenheiro						
				Téc de Segurança						
				Aux Adm						
				Mestre de obra						
				Encarregado geral						
				RH DO DIA						
				MAO DE OBRA DIRETA						
				Topografo						
				Auxiliar de topografe						
				Pedreiro						
				Ajudante Geral						
				Cabeleiro						
				Carpinteiro						
				Operador de Motosserra						
				Motorista						
				Montador						
				Montador/Eletricista						
				Eletricista						
				Operador de Petrol						
				Operador de Escavadora						
				Operador de H/ carregadora						
				Motorista de caçamba						
				Pintor						
				Serralheiro						
				RH DO DIA						
				RESUMO DO EFETIVO						
CONSIDERAÇÕES				EFETIVO DO DIA						
				JORNADA DE TRABALHO						
				RH DO DIA						
				RH ACUMULADO						
OBSERVAÇÕES				EFETIVO EQUIPAMENTOS						
				ESP		QTD				
				Veículo Leve						
				Caminhão Munck						
				Caminhão Toco						
				Escavadora						
				H/ carregadora						
				Caçamba						
				Petrol						
				H/ 200						
				Placa Vibratória						
GERENTE DE OBRA				FISCALIZAÇÃO						
Data 31/03/2024				Data 31/03/2024						

*Handwritten signature*  
**Franklin de J. Sena**  
 Engenheiro Civil  
 CREA 068.062/3-7

*Handwritten signature*  
**Antonio Soares Cordeiro Neto**  
 Engenheiro Civil  
 CREA 051888554-2



RELATÓRIO DIÁRIO DE OBRA						Data									
CLIENTE: PREFEITURA MUNICIPAL DE SANTALUZ						X									
OBJETO: CONTRATAÇÃO DE EMPRESA DE ENGENHARIA PARA EXECUÇÃO DE OBRA NA REFORMA DE POSTOS DE SAÚDE DO MUNICÍPIO DE SANTALUZ/BAHIA - POSTO FERREIROS						S	T	Q	Q	S	S	D	EFETIVO PESSOAL		
CONTRATO Nº 269/2022		RDC 005		RDO 178		CATEGORIA							QTD		
Condições Climáticas: Manhã ( 1 )		Tarde ( 1 )		Noite ( )		MAO DE OBRA INDIRETA									
SIMBOLOGIA: 1- Tempo Bom 2- Chuva a/cond Trab 3- Chuva a/cond Trab						Gerente de Obra									
SERVIÇOS EXECUTADOS/OCCORRÊNCIAS						Engenheiro							1		
						Téc. de Segurança									
BARRA DE APOIO RETA, EM ALUMÍNIO, COMPRIMENTO 60 CM, FIXADA NA PAREDE - FORNECIMENTO E INSTALAÇÃO AF_01/2020 Letra em alumínio 15 x 15cm - instalad PEITORIL LINEAR EM GRANITO OU MÁRMORE, L = 15CM, COMPRIMENTO DE						Aux. Adm									
						Mestre de obra							1		
						Encarregado geral									
						Hh DO DIA									
						MAO DE OBRA DIRETA									
						Topógrafo									
						Auxiliar de topografia									
						Pedreiro							2		
						Auxiliar Geral							2		
						Calceiro									
						Carpinteiro									
						Operador de Motosserra									
						Motorista									
						Montador									
						Montador/Eletricista									
						Eletricista									
						Operador de Petrol									
						Operador de Escavadeira									
						Operador de Pa carregadeira									
						Motorista de cambio									
						Pintor									
						Serralheiro									
						Hh DO DIA									
CONSIDERAÇÕES						RESUMO DO EFETIVO									
						EFETIVO DO DIA									
						JORNADA DE TRABALHO									
						Hh DO DIA									
						Hh ACUMULADO									
OBSERVAÇÕES						EFETIVO EQUIPAMENTOS									
						Veículo Leve									
						Caminhão Munck									
						Caminhão Toco									
						Escavadeira									
						Pa carregadeira									
						Cambio									
						Petrol									
						PC 200									
						Placa Vibradora									
GERENTE DE OBRA						FISCALIZAÇÃO									
						Date: 01/04/2024						Date: 01/04/2024			

  
**Antonio Soares Cordeiro Neto**  
**Engenheiro Civil**  
**CREA + 051888554-2**

  
**Franklin de Jesus**  
**Engenheiro Civil**  
 CREA 068106229-7



RELATÓRIO DIÁRIO DE OBRA				Data							
				S	X	T	Q	Q	S	S	D
CLIENTE: PREFEITURA MUNICIPAL DE SANTALUZ				EFETIVO PESSOAL							
OBJETO: CONTRATAÇÃO DE EMPRESA DE ENGENHARIA PARA EXECUÇÃO DE OBRA NA REFORMA DE POSTOS DE SAÚDE DO MUNICÍPIO DE SANTALUZ/BAHIA - POSTO FERREIROS				CATEGORIA							
CONTRATO Nº 269/2022				RDC 005		RDO		179		QTD	
Condições climáticas: Manhã ( 1 ) Tarde ( 1 ) Noite ( )				MÃO DE OBRA INDIRETA							
SIMBOLOGIA: 1- Tempo Bom 2- Chuva q/cond. Trab 3- Chuva q/cond. Trab				Gerente de Obra							
SERVIÇOS EXECUTADOS/OCCORRÊNCIAS BARRA DE APOIO RETA, EM ALUMÍNIO, COMPRIMENTO 60 CM, FIXADA NA PAREDE - FORNECIMENTO E INSTALAÇÃO AF_01/2020 Lata em alumínio 15 x 15cm - instalad PETTORIL LINEAR EM GRANITO OU MÁRMORE, L = 15CM, COMPRIMENTO DE				Engenheiro							
				Téc. de Segurança							
				Aux. Adm.							
				Mestre de obra							
				Encarregado geral							
HH DO DIA				MÃO DE OBRA DIRETA							
				Topógrafo							
				Auxiliar de topógrafo							
				Pedreiro							
				Ajudante Geral							
				Cabeleiro							
				Carpinteiro							
				Operador de Motosserra							
				Motorista							
				Montador							
				Montador/Eletricista							
				Eletricista							
				Operador de Petrol							
				Operador de Escavadeira							
				Operador de Pá carregadeira							
				Motorista de caçamba							
				Pintor							
				Serralheiro							
				HH DO DIA				RESUMO DO EFETIVO			
CONSIDERAÇÕES				EFETIVO DO DIA							
				JORNADA DE TRABALHO							
				HH DO DIA							
OBSERVAÇÕES				HH ACUMULADO							
				EFETIVO EQUIPAMENTOS							
				TIPO							
				Veículo Leve							
				Caminhão Muncok							
				Caminhão Toco							
				Escavadeira							
				Pá carregadeira							
				Caçamba							
				Petrol							
				PC 200							
				Placa Vibradora							
GERENTE DE OBRA				FISCALIZAÇÃO							
Data 02/04/2024				Data 02/04/2024							

  
**Antonio Soares Cordeiro Neto**  
**Engenheiro Civil**  
**CREA + 051888554-2**

  
**Franklin de J. Sena**  
**Engenheiro Civil**  
**CREA + 1.00219-7**



RELATÓRIO DIÁRIO DE OBRA				Data							
				S	T	X	Q	Q	S	S	D
CLIENTE: PREFEITURA MUNICIPAL DE SANTALUZ				EFETIVO PESSOAL							
OBJETO: CONTRATAÇÃO DE EMPRESA DE ENGENHARIA PARA EXECUÇÃO DE OBRA NA REFORMA DE POSTOS DE SAÚDE DO MUNICÍPIO DE SANTALUZ/BAHIA - POSTO FERREIROS											
CONTRATO Nº 269/2022		RDC 005	RDO 180	CATEGORIA							
Condições Climáticas: Manhã ( 1 ) Tarde ( 1 ) Noite ( )				MÃO DE OBRA INDIRETA							
SIMBOLOGIA: 1- Tempo Bom 2- Chuva c/ cond. Trab. 3- Chuva a/ cond. Trab.				MÃO DE OBRA DIRETA							
SERVIÇOS EXECUTADOS/OCCORRÊNCIAS				Gerente de Obra							
				Engenheiro 1							
BARRA DE APOIO RETA, EM ALUMÍNIO, COMPRIMENTO 60 CM, FIXADA NA PAREDE - FORNECIMENTO E INSTALAÇÃO AF. 01/2020				Rec. de Segurança							
				Aux. Adm.							
Letra em alumínio 15 x 15cm - instalad				Mestre de obra							
				Encarregado geral 1							
PEITORIL LINEAR EM GRANITO OU MÁRMORE, L = 15CM, COMPRIMENTO DE											
				Hh DO DIA							
				MÃO DE OBRA DIRETA							
				Topógrafo							
				Auxiliar de topógrafo							
				Pedreiro 2							
				Auxiliar Geral 2							
				Caldeiro							
				Carpinteiro							
				Operador de Motosserra							
				Motorista							
				Montador							
				Montador/Eletricista							
				Carpinteiro							
				Operador de Petrol							
				Operador de Escavadeira							
				Operador de Pá carregadeira							
				Motorista de cangalha							
				Pintor							
				Serralheiro							
				Hh DO DIA							
				RESUMO DO EFETIVO							
CONSIDERAÇÕES				EFETIVO DO DIA							
				JORNADA DE TRABALHO							
				Hh DO DIA							
OBSERVAÇÕES				Hh ACUMULADO							
				EFETIVO EQUIPAMENTOS							
								TIPO			
				Veículo Leve							
				Caminhão Munck							
				Caminhão Toco							
				Escavadeira							
				Pá carregadeira							
				Cangalha							
				Petrol							
				PC 200							
				Placa Vibratória							
GERENTE DE OBRA				FISCALIZAÇÃO							
Data 03/04/2024				Data 03/04/2024							

  
 Engenheiro Civil  
 Cred. 06200919-7

  
**Antonio Soares Cordeiro Neto**  
**Engenheiro Civil**  
**CREA 051888554-2**



RELATÓRIO DIÁRIO DE OBRA						Data								
						S	T	Q	Q	S	S	D		
CLIENTE: PREFEITURA MUNICIPAL DE SANTALUZ						EFETIVO PESSOAL								
OBJETO: CONTRATAÇÃO DE EMPRESA DE ENGENHARIA PARA EXECUÇÃO DE OBRA NA REFORMA DE POSTOS DE SAÚDE DO MUNICÍPIO DE SANTALUZ/BAHIA - POSTO FERREIROS						CATEGORIA								
CONTRATO Nº 269/2022						RDC 005		RDO 181		MÃO DE OBRA INDIRETA				
Condições climáticas: Manhã ( 1 ) Tarde ( 1 ) Noite ( )						MÃO DE OBRA DIRETA								
SIMBOLOGIA: 1- Tempo Bom 2- Chuva w/ cond. Trab 3- Chuva w/ cond. Trab						SERVIÇOS EXECUTADOS/OCCORRÊNCIAS								
BARRA DE APOIO RETA, EM ALUMÍNIO, COMPRIMENTO 60 CM, FIXADA NA PAREDE - FORNECIMENTO E INSTALAÇÃO AF. D1/2020 Letra em alumínio 15 x 15cm - instalad PEITORIL LINEAR EM GRANITO OU MÁRMORE, L = 15CM, COMPRIMENTO DE						Gerente de Obra								
						Engenheiro								1
						Fis. de Segurança								
						Aux. Adm.								1
						Mestre de obra								
						Encarregado geral								1
						Hh DO DIA								
						MÃO DE OBRA DIRETA								
						Topógrafo								
						Auxiliar de topógrafo								2
						Pedreiro								
						Auxiliar Geral								2
						Cabeleiro								
						Carpinteiro								
						Operador de Motosserra								
						Motorista								
						Montador								
						Montador/Eletricista								
						Eletricista								
						Operador de Petrol								
						Operador de Escavadeira								
						Operador de Pá carregadeira								
						Motorista de cabotagem								
						Pintor								
						Serralheiro								
						Hh DO DIA								
CONSIDERAÇÕES						RESUMO DO EFETIVO								
						EFETIVO DO DIA								
OBSERVAÇÕES						JORNADA DE TRABALHO								
						Hh DO DIA								
						Hh ACUMULADO								
						EFETIVO EQUIPAMENTOS								
						TIPO								
						Veículo Leve								
						Caminhão Munck								
						Caminhão Toco								
						Escavadeira								
						Pá carregadeira								
						Câmbio								
						Petrol								
						PC 200								
						Placa Vibratória								
GERENTE DE OBRA						FISCALIZAÇÃO								
Data: 04/04/2024						Data: 04/04/2024								

  
**Antonio Soares Cordeiro Neto**  
**Engenheiro Civil**  
**CREA + 051888554-2**

Franklin de S...  
 Engenheiro Civil  
 Crea: 000000000-7







RELATÓRIO DIÁRIO DE OBRA				Data							
				S	T	Q	Q	S	X	S	D
CLIENTE: PREFEITURA MUNICIPAL DE SANTALUZ				EFTIVO PESSOAL							
OBJETO: CONTRATAÇÃO DE EMPRESA DE ENGENHARIA PARA EXECUÇÃO DE OBRA NA REFORMA DE POSTOS DE SAÚDE DO MUNICÍPIO DE SANTALUZ/BAHIA - POSTO FERREIROS											
CONTRATO Nº 269/2022				RDC 005		RDO		183			
Condições climáticas: Manhã ( 1 ) Tarde ( 1 ) Noite ( )				CATEGORIA							
SIMBOLÓGIA: 1- Tempo Bom 2- Chuva c/ cond. Trab 3- Chuva s/ cond. Trab				MÃO DE OBRA INDIRETA							
SERVIÇOS EXECUTADOS/OCORRÊNCIAS				Gerente de Obra							
BARRA DE APOIO RETA, EM ALUMÍNIO, COMPRIMENTO 60CM, FIXADA NA PAREDE - FORNECIMENTO E INSTALAÇÃO AF_01/2020 Letra em alumínio 15x15cm - 8 unidades PEITORIL LINEAR EM GRANITO OU MÁRMORE, L = 18CM, COMPRIMENTO DE CABO DE COBRE FLEXÍVEL ISOLADO, 4MM², ANTI-CHAMA 0,6/1,0 KV, PARA CIRCUITOS TERMINAIS - FORNECIMENTO E INSTALAÇÃO AF_12/2015 (COMPOSIÇÃO REPRESENTATIVA) EXECUÇÃO DE ESTRUTURAS DE CONCRETO				Engenheiro							
				Téc. de Segurança							
				Aux. Adm.							
				Mestre de obra							
				Encarregado geral							
RESUMO DO EFETIVO				MÃO DE OBRA DIRETA							
CONSIDERAÇÕES				Topógrafo							
				Auxiliar de topógrafo							
				Pedreiro							
				Ajudante Geral							
				Cabeleiro							
				Carpinteiro							
				Operador de Motosserra							
				Motorista							
				Montador							
				Montador/Eletricista							
				Eletricista							
				Operador de Petrol							
				Operador de Escavadeira							
				Operador de Pó carregadeira							
				Motorista de cangalha							
Pintor											
Serralheiro											
OBSERVAÇÕES				RESUMO DO EFETIVO							
				EFETIVO DO DIA							
				JORNADA DE TRABALHO							
				MÃO DE OBRA DIRETA							
				MÃO DE OBRA INDIRETA							
				EFETIVO EQUIPAMENTOS							
				TIPO							
				QTD							
GERENTE DE OBRA				FISCALIZAÇÃO							
Data 06/04/2024				Data 06/04/2024							

  
**Antonio Soares Cordeiro Neto**  
**Engenheiro Civil**  
**CREA - 051888554-2**

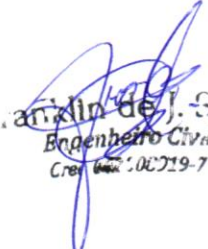
  
**Franklin de J. Sena**  
**Engenheiro Civil**  
**CREA - 062719-7**





RELATÓRIO DIÁRIO DE OBRA				Data								
				X								
				S	T	Q	Q	S	S	D		
CLIENTE: PREFEITURA MUNICIPAL DE SANTALUZ OBJETO: CONTRATAÇÃO DE EMPRESA DE ENGENHARIA PARA EXECUÇÃO DE OBRA NA REFORMA DE POSTOS DE SAÚDE DO MUNICÍPIO DE SANTALUZ/BAHIA - POSTO FERREIROS				EFETIVO PESSOAL								
CONTRATO Nº 269/2022      RDC: 005      RDO: 186				CATEGORIA								
Condições Climáticas: Manhã ( 1 )      Tarde ( 1 )      Noite ( )				MÃO DE OBRA INDIRETA								
SIMBOLOGIA: 1- Tempo Bom    2- Chuva q/cond. Trab    3- Chuva q/cond. Trab				Gerente de Obra Engenheiro      1 Téc. de Segurança Aux. ADM Mestre de obra Encarregado geral      1								
BARRA DE APOIO RETA, EM ALUMÍNIO, COMPRIMENTO 60 CM, FIXADA NA PAREDE - FORNECIMENTO E INSTALAÇÃO. AF_01/2020 Letra em alumínio 15 x 15cm - instalada PEITORIL LINEAR EM GRANITO OU MÁRMORE, L = 15CM, COMPRIMENTO DE CABO DE COBRE FLEXÍVEL ISOLADO, 4 MPM, ANTI-CHAMA 0,6/1,0 KV, PARA CIRCUITOS TERMINAIS - FORNECIMENTO E INSTALAÇÃO. AF_12/2015 (COMPOSIÇÃO REPRESENTATIVA) EXECUÇÃO DE ESTRUTURAS DE CONCRETO				MÃO DE OBRA DIRETA Topógrafo Auxiliar de topógrafo Pedreiro      2 Acendedor Geral      2 Calceiro Carpinteiro Operador de Moto serra Motorista Montador Montador/Eletricista Eletricista Operador de Patrol Operador de Escavadeira Operador de Pa carregadeira Motorista de cangamba Pintor Serralheiro								
CONSIDERAÇÕES				RESUMO DO EFETIVO								
				EFETIVO DO DIA JORNADA DE TRABALHO HR DO DIA HR ACUMULADO								
OBSERVAÇÕES				EFETIVO EQUIPAMENTOS								
				TIPO      QTD Veículo Leve Caminhão Munck Caminhão Toco Escavadeira Pa carregadeira Cangamba Patrol PC 200 Placa Vibratória								
GERENTE DE OBRA				FISCALIZAÇÃO								
Data: 08/04/2024				Data: 08/04/2024								

  
**Antonio Soares Cordeiro Neto**  
**Engenheiro Civil**  
**CREA - 051888554-2**

  
**Engenheiro Civil**  
 CREA 052102197-7





RELATÓRIO DIÁRIO DE OBRA				Data						
				S	T	Q	Q	S	S	D
CLIENTE: PREFEITURA MUNICIPAL DE SANTALUZ				EFETIVO PESSOAL						
OBJETO: CONTRATAÇÃO DE EMPRESA DE ENGENHARIA PARA EXECUÇÃO DE OBRA NA REFORMA DE POSTOS DE SAÚDE DO MUNICÍPIO DE SANTALUZ/BAHIA - POSTO FERREIROS.				CATEGORIA						
CONTRATO Nº 269/2022				MÃO DE OBRA INDIRETA						
RDC: 005				RDO: 188						
Condições Climáticas: Manhã ( 1 ) Tarde ( 1 ) Noite ( )				Gerente de Obra						
SIMBOLÓGIA: 1- Tempo Bom 2- Chuva al cond. Trab. 3- Chuva al cond. Trab.				Engenheiro 1						
SERVIÇOS EXECUTADOS / OCORRÊNCIAS				Tec. de Segurança						
BARRA DE APOIO RETA, EM ALUMÍNIO, COMPRIMENTO 60 CM, FIXADA NA PAREDE - FORNECIMENTO E INSTALAÇÃO. AF_01/2020				Aux Adm						
Letra em alumínio 15 x 15cm - instalad				Mestre de obra						
PEITORIL LINEAR EM GRANITO OU MARMORE, L = 15CM, COMPRIMENTO DE				Encarregado geral 1						
CABO DE COBRE FLEXÍVEL ISOLADO, 4 MM², ANTI-CHAMA 0,6/1,0 KV, PARA CIRCUITOS TERMINAIS - FORNECIMENTO E INSTALAÇÃO. AF_12/2015										
(COMPOSIÇÃO REPRESENTATIVA) EXECUÇÃO DE ESTRUTURAS DE CONCRETO										
				Hh DO DIA						
				MÃO DE OBRA DIRETA						
				Topógrafo						
				Auxiliar de topografia						
				Pedreiro 2						
				Ajudante Geral 2						
				Calçeteiro						
				Carpinteiro						
				Operador de Motosserra						
				Motorista						
				Montador						
				Montador/Eletricista						
				Eletricista						
				Operador de Faltol						
				Operador de Escavadeira						
				Operador de Pá carregadeira						
				Motorista de caçamba						
				Pintor						
				Serralheiro						
				Hh DO DIA						
				RESUMO DO EFETIVO						
CONSIDERAÇÕES				EFETIVO DO DIA						
				JORNADA DE TRABALHO						
				Hh DO DIA						
				Hh ACUMULADO						
OBSERVAÇÕES				EFETIVO EQUIPAMENTOS						
				TIPO						
				QTDE.						
				Veículo Leve						
				Caminhão Munch						
				Caminhão Toco						
				Escavadeira						
				Pá carregadeira						
				Caçamba						
				Faltol						
				PC 200						
				Placa Vibratória						
GERENTE DE OBRA:				FISCALIZAÇÃO:						
Data: 10/04/2024				Data: 10/04/2024						

  
**Antonio Soares Cordeiro Neto**  
**Engenheiro Civil**  
**CREA - 051888554-2**

  
**Franklin de J. Se**  
**Engenheiro Civil**  
**CREA - 000019-7**





RELATÓRIO DIÁRIO DE OBRA				Data							
				S	T	Q	Q	X	S	S	D
CLIENTE: PREFEITURA MUNICIPAL DE SANTALUZ				EFETIVO PESSOAL							
OBJETO: CONTRATAÇÃO DE EMPRESA DE ENGENHARIA PARA EXECUÇÃO DE OBRA NA REFORMA DE POSTOS DE SAÚDE DO MUNICÍPIO DE SANTALUZ/BAHIA - POSTO FERREIROS.				CATEGORIA							
CONTRATO Nº 269/2022				RDC: 005				RDO: 190			
Condições Climáticas: Manhã: ( 1 ) Tarde: ( 1 ) Noite: ( )				MAO DE OBRA INDIRETA							
SIMBOLOGIA: 1- Tempo Bom 2- Chuva tí cond. Trab. 3- Chuva sí cond. Trab.				Garante de Obra							
SERVIÇOS EXECUTADOS / OCORRÊNCIAS				Engenheiro							
BARRA DE APOIO RETA, EM ALUMÍNIO, COMPRIMENTO 60 CM, FIXADA NA PAREDE - FORNECIMENTO E INSTALAÇÃO. AF_01/2020				Tec. de Segurança							
Letra em alumínio 15 x 15cm - instalad				Aux Adm							
PEITORIL LINEAR EM GRANITO OU MÁRMORE, L = 15CM, COMPRIMENTO DE				Mestre de obra							
CABO DE COBRE FLEXÍVEL ISOLADO, 4 MM², ANTI-CHAMA 0,6/1,0 KV, PARA CIRCUITOS TERMINAIS - FORNECIMENTO E INSTALAÇÃO. AF_12/2015				Encarregado geral							
(COMPOSIÇÃO REPRESENTATIVA) EXECUÇÃO DE ESTRUTURAS DE CONCRETO ARMADO, PARA EDIFICAÇÃO HABITACIONAL UNIFAMILIAR											
TÉRREA (CASA EM EMPREENDIMENTOS) FCK-25MPA. AF_01_01/2018											
				Hh DO DIA							
				MAO DE OBRA DIRETA							
				Topógrafo							
				Auxiliar de topografia							
				Pedreiro							
				Ajudante Geral							
				Calçateiro							
				Carpinteiro							
				Operador de Motosserra							
				Motorista							
				Montador							
				Montador/Eletricista							
				Eletricista							
				Operador de Patrol							
				Operador de Escavadeira							
				Operador de Pá carregadeira							
				Motorista de caçamba							
				Pintor							
				Serralheiro							
				Hh DO DIA							
CONSIDERAÇÕES				RESUMO DO EFETIVO							
				EFETIVO DO DIA							
				JORNADA DE TRABALHO							
				Hh DO DIA							
				Hh ACUMULADO							
OBSERVAÇÕES				EFETIVO EQUIPAMENTOS							
				TIPO				QTDE.			
				Veículo Leve							
				Caminhão Munck							
				Caminhão Toco							
				Escavadeira							
				Pá carregadeira							
				Caçamba							
				Patrol							
				PC 200							
				Placa Vibratória							
GERENTE DE OBRA:				FISCALIZAÇÃO:							
Data: 12/04/2024				Data: 12/04/2024							

  
**Antonio Soares Cordeiro Neto**  
**Engenheiro Civil**  
**CREA - 051888554-2**

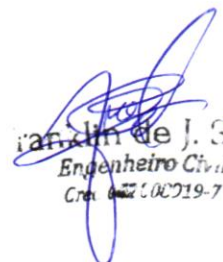
  
**Franklin de J. Se...**  
**Engenheiro Civil**  
**CREA - 002100219-7**





RELATÓRIO DIÁRIO DE OBRA				Data						
				S	T	Q	Q	S	S	D
CLIENTE: PREFEITURA MUNICIPAL DE SANTALUZ				EFETIVO PESSOAL						
OBJETO: CONTRATAÇÃO DE EMPRESA DE ENGENHARIA PARA EXECUÇÃO DE OBRA NA REFORMA DE POSTOS DE SAÚDE DO MUNICÍPIO DE SANTALUZ/BAHIA - POSTO FERREIROS.				CATEGORIA						
CONTRATO Nº 269/2022				QTDE						
Condições Climáticas: Manhã: ( 1 ) Tarde: ( 1 ) Noite: ( )				MÃO DE OBRA INDIRETA						
SIMBOLOGIA: 1- Tempo Bom 2- Chuva c/ cond. Trab. 3- Chuva s/ cond. Trab.				SERVIÇOS EXECUTADOS/OCCORRÊNCIAS						
BARRA DE APOIO RETA, EM ALUMÍNIO, COMPRIMENTO 60 CM, FIXADA NA PAREDE - FORNECIMENTO E INSTALAÇÃO. AF_01/2020				Gerente de Obra						
Letra em alumínio 15 x 15cm - instalad				Engenheiro						
PEITORIL LINEAR EM GRANITO OU MÁRMORE, L = 15CM, COMPRIMENTO DE				Tec. de Segurança						
CABO DE COBRE FLEXÍVEL ISOLADO, 4 MM, ANTI-CHAMA 0,6/1,0 KV, PARA CIRCUITOS TERMINAIS - FORNECIMENTO E INSTALAÇÃO. AF_12/2015				Aux Adm						
(COMPOSIÇÃO REPRESENTATIVA) EXECUÇÃO DE ESTRUTURAS DE CONCRETO				Mestre de obra						
TRANSPORTE COM CAMINHÃO BASCULANTE DE 10 M³, EM VIA INTERNA (DENTRO DO CANTO) - UNIDADE: MIXXIM, AF_07/2020				Encarregado geral						
				Hh DO DIA						
				MÃO DE OBRA DIRETA						
				Topógrafo						
				Auxiliar de topografia						
				Pedreiro						
				Ajudante Geral						
				Calçateiro						
				Carpinteiro						
				Operador de Motosserra						
				Motorista						
				Montador						
				Montador/Eletricista						
				Eletricista						
				Operador de Patrol						
				Operador de Escavadeira						
				Operador de Pá carregadeira						
				Motorista de caçamba						
				Pintor						
				Serralheiro						
				Hh DO DIA						
CONSIDERAÇÕES				RESUMO DO EFETIVO						
				EFETIVO DO DIA						
				JORNADA DE TRABALHO						
				Hh DO DIA						
				Hh ACUMULADO						
OBSERVAÇÕES				EFETIVO EQUIPAMENTOS						
				TIPO						
				QTDE						
				Veículo Leve						
				Caminhão Múnick						
				Caminhão Toco						
				Escavadeira						
				Pá carregadeira						
				Caçamba						
				Patrol						
				PC 300						
				Placa Vibratória						
GERENTE DE OBRA:				FISCALIZAÇÃO:						
Data: 13/04/2024				Data: 13/04/2024						

  
**Antonio Soares Cordeiro Neto**  
**Engenheiro Civil**  
**CREA - 051888554-2**

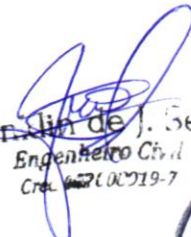
  
**Antonio Soares Cordeiro Neto**  
**Engenheiro Civil**  
**CREA - 051888554-2**



RELATÓRIO DIÁRIO DE OBRA						Data																				
CLIENTE: PREFEITURA MUNICIPAL DE SANTALUZ						S	T	Q	Q	S	S	S	D	X												
OBJETO: CONTRATAÇÃO DE EMPRESA DE ENGENHARIA PARA EXECUÇÃO DE OBRA NA REFORMA DE POSTOS DE SAÚDE DO MUNICÍPIO DE SANTALUZ/BAHIA - POSTO FERREIROS.						EFETIVO PESSOAL																				
CONTRATO Nº 269/2022						RDC: 005			RDO: 192			CATEGORIA QYDE														
Condições Climáticas: Manhã: ( 1 ) Tarde: ( 1 ) Noite: ( )						MAO DE OBRA INDIRETA																				
SIMBOLOGIA: 1- Tempo Bom 2- Chuva c/ cond. Trab. 3- Chuva s/ cond. Trab.						Gerente de Obra																				
SEM SERVIÇOS						Engenheiro																				
						Tec. de Segurança																				
						Aux. Adm.																				
						Mestre de obra																				
						Encarregado geral																				
						CONSIDERAÇÕES						MAO DE OBRA DIRETA														
						Topógrafo																				
						Auxiliar de topografia																				
						Pedreiro																				
						Ajudante Geral																				
						Cajateiro																				
						Carpinteiro																				
						Operador de Motosserra																				
						Motorista																				
						Montador																				
						Montador/Eletricista																				
						Eletricista																				
						Operador de Patrol																				
						Operador de Escavadeira																				
						Operador de Pá carregadeira																				
						Motorista de caçamba																				
Pintor																										
Serralheiro																										
OBSERVAÇÕES						RESUMO DO EFETIVO																				
						EFETIVO DO DIA																				
						JORNADA DE TRABALHO																				
						Hh DO DIA																				
						Hh ACUMULADO																				
												EFETIVO EQUIPAMENTOS														
												TIPO QYDE														
												Veículo Leve														
												Caminhão Munch														
												Caminhão Toco														
												Escavadeira														
												Pá carregadeira														
												Caçamba														
												Patrol														
												PC 100														
												Placa Vibratória														
												GERENTE DE OBRA:						FISCALIZAÇÃO:								
												Data: 14/04/2024						Data: 14/04/2024								

  
**Antonio Soares Cordeiro Neto**  
**Engenheiro Civil**  
**CREA + 051888554-2**

  
**Franklin de J. Sena**  
**Engenheiro Civil**  
**Crea 02719-7**



RELATÓRIO DIÁRIO DE OBRA						Data															
CLIENTE: PREFEITURA MUNICIPAL DE SANTALUZ						X															
OBJETO: CONTRATAÇÃO DE EMPRESA DE ENGENHARIA PARA EXECUÇÃO DE OBRA NA REFORMA DE POSTOS DE SAÚDE DO MUNICÍPIO DE SANTALUZ/BAHIA - POSTO FERREIROS.						S	T	Q	Q	S	S	D	EFETIVO PESSOAL								
CONTRATO Nº 269/2022						RDC: 005		RDO: 193		CATEGORIA		QTDE		MÃO DE OBRA INDIRETA							
Condições Climáticas: Manhã ( 1 ) Tarde ( 1 ) Noite ( )						1- Tempo Bom		2- Chuva q/ cond. Trab.		3- Chuva s/ cond. Trab.		Gerente de Obra		1							
SIMBOLOGIA						SERVIÇOS EXECUTADOS / OCORRÊNCIAS						Engenheiro		1							
<p>BARRA DE APOIO RETA, EM ALUMÍNIO, COMPRIMENTO 80 CM, FIXADA NA PAREDE - FORNECIMENTO E INSTALAÇÃO. AF_01/2020</p> <p>ALVENARIA DE VEDAÇÃO DE BLOCOS CERÂMICOS FURADOS NA HORIZONTAL DE 9X19X29 CM (ESPESSURA 9 CM) E ARGAMASSA DE ASSENTAMENTO COM PREPARO EM BETONEIRA. AF_12/2021</p> <p>PEITORIL LINEAR EM GRANITO OU MÁRMORE, L = 15CM, COMPRIMENTO DE</p> <p>CABO DE COBRE FLEXÍVEL ISOLADO, 4 MM², ANTI-CHAMA 0,6/1,0 KV, PARA CIRCUITOS TERMINAIS - FORNECIMENTO E INSTALAÇÃO. AF_12/2015 (COMPOSIÇÃO REPRESENTATIVA) EXECUÇÃO DE ESTRUTURAS DE CONCRETO ARMADO, PARA EDIFICAÇÃO HABITACIONAL UNIFAMILIAR TERREIA (CASA EM EMPREENDIMENTOS) FCK-25MPA. AF_01_01/2018</p>																					
CONSIDERAÇÕES						RESUMO DO EFETIVO															
						EFETIVO DO DIA															
						JORNADA DE TRABALHO															
						Hh DO DIA															
OBSERVAÇÕES						EFETIVO EQUIPAMENTOS															
						TIPO															
						Veículo Leve															
						Caminhão Munck															
						Caminhão Toco															
						Escavadeira															
						Pá carregadeira															
						Caçamba															
						Patrol															
						PC 200															
						Placa Vibratória															
GERENTE DE OBRA:						FISCALIZAÇÃO:															
Data: 15/04/2024						Data: 15/04/2024															

  
**Antonio Soares Cordeiro Neto**  
 Engenheiro Civil  
 CREA - 051888554-2

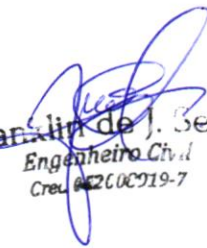
  
 Rafael de J. Se...  
 Engenheiro Civil  
 Crea 02600919-7





RELATÓRIO DIÁRIO DE OBRA				Data								
				S	T	X	Q	Q	S	S	D	
CLIENTE: PREFEITURA MUNICIPAL DE SANTALUZ				EFETIVO PESSOAL								
OBJETO: CONTRATAÇÃO DE EMPRESA DE ENGENHARIA PARA EXECUÇÃO DE OBRA NA REFORMA DE POSTOS DE SAÚDE DO MUNICÍPIO DE SANTALUZ/BAHIA - POSTO FERREIROS.				CATEGORIA								
CONTRATO Nº 269/2022				RDC: 005				RDO: 195				
Condições Climáticas: Manhã: ( 1 ) Tarde: ( 1 ) Noite: ( )				MAO DE OBRA INDIRETA								
SIMBOLOGIA: 1- Tempo Bom 2- Chuva c/ cond. Trab. 3- Chuva s/ cond. Trab.				SERVIÇOS EXECUTADOS / OCORRÊNCIAS								
<p>APLICAÇÃO MANUAL DE PINTURA COM TINTA LÁTEX ACRÍLICA EM PAREDES, DUAS DEMÃOS. AF_06/2014</p> <p>MASSA ÚNICA, PARA RECEBIMENTO DE PINTURA OU CERÂMICA, ARGAMASSA INDUSTRIALIZADA, PREPARO MECÂNICO, APLICADO COM EQUIPAMENTO DE MISTURA E PROJEÇÃO DE 1,5 M3/H EM FACES INTERNAS DE PAREDES, ESPESSURA DE 9MM, SEM EXECUÇÃO DE TALISCAS. AF_06/2014</p> <p>Revestimento metálico em alumínio composto (Alucobond), e=0,3mm, pintura Kaynar 500 composta por seis camadas, inclusive estrutura metálica auxiliar em perfil de viga "U" de 2" - fornecimento e montagem</p> <p>Letra em alumínio 40 x 45cm - instalado</p> <p>Letra em alumínio 20 x 20cm - instalado</p>				Gerente de Obra								
				Engenheiro								1
				Tec. de Segurança								
				Aux Adm								
				Mestre de obra								
				Encarregado geral								1
				Hh DO DIA								
				MAO DE OBRA DIRETA								
				Topografo								
				Auxiliar de topografia								
				Pedreiro								2
				Ajudante Geral								2
				Calceiro								
				Carpinteiro								
				Operador de Motosserra								
				Motorista								
				Montador								
Montador/Eletricista												
Eletricista												
Operador de Patrol												
Operador de Escavadeira												
Operador de Pá carregadeira												
Motorista de caçamba												
Pintor												
Serralheiro												
Hh DO DIA												
CONSIDERAÇÕES				RESUMO DO EFETIVO								
				EFETIVO DO DIA								
				JORNADA DE TRABALHO								
OBSERVAÇÕES				Hh DO DIA								
				Hh ACUMULADO								
				EFETIVO EQUIPAMENTOS								
				TIPO								QTDE.
				Veículo Leve								
				Caminhão Munck								
				Caminhão Toco								
				Escavadeira								
				Pá carregadeira								
				Caçamba								
				Patrol								
				PC 200								
Placa Vibratória												
GERENTE DE OBRA:				FISCALIZAÇÃO:								
Data: 17/04/2024				Data: 17/04/2024								

  
**Antonio Soares Cordeiro Neto**  
**Engenheiro Civil**  
**CREA 051888554-2**

  
**Franklin de J. S.**  
**Engenheiro Civil**  
**CREA 052102019-7**



RELATÓRIO DIÁRIO DE OBRA				Data						
				S	T	Q	Q	S	S	D
CLIENTE: PREFEITURA MUNICIPAL DE SANTALUZ				EFETIVO PESSOAL						
OBJETO: CONTRATAÇÃO DE EMPRESA DE ENGENHARIA PARA EXECUÇÃO DE OBRA NA REFORMA DE POSTOS DE SAÚDE DO MUNICÍPIO DE SANTALUZ/BAHIA - POSTO FERREIROS.				CATEGORIA						
CONTRATO Nº 269/2022				QTDE						
RDC: 005				MÃO DE OBRA INDIRETA						
RDO: 196										
Condições Climáticas: Manhã: ( 1 ) Tarde: ( 1 ) Noite: ( )				Gerente de Obra						
SIMBIOLOGIA				Engenheiro 1						
1- Tempo Bom 2- Chuva s/ cond. Trab. 3- Chuva s/ cond. Trab.				Tec. de Segurança						
SERVIÇOS EXECUTADOS/OCCORRÊNCIAS				Aux Adm						
PEITORIL LINEAR EM GRANITO OU MÁRMORE, L = 15CM, COMPRIMENTO DE ATÉ 2M, ASSENTADO COM ARGAMASSA 1:6 COM ADITIVO. AF_11/2020				Mestre de obra						
DISJUNTOR MONOPOLAR TIPO DIN, CORRENTE NOMINAL DE 40A - FORNECIMENTO E INSTALAÇÃO. AF_19/2020				Encarregado geral 1						
Fechadura para portas internas/externas, IMAB, linha Duna, ref.8896-CR, ou similar										
DISJUNTOR MONOPOLAR TIPO DIN, CORRENTE NOMINAL DE 10A - FORNECIMENTO E INSTALAÇÃO. AF_10/2020										
DISJUNTOR MONOPOLAR TIPO DIN, CORRENTE NOMINAL DE 16A - FORNECIMENTO E INSTALAÇÃO. AF_19/2020										
				Hh DO DIA						
				MÃO DE OBRA DIRETA						
				Topógrafo						
				Auxiliar de topografia						
				Pedreiro 2						
				Ajudante Geral 2						
				Calçateiro						
				Carpinteiro						
				Operador de Motosserra						
				Motorista						
				Montador						
				Montador/Eletricista						
				Eletricista						
				Operador de Patrol						
				Operador de Escavadeira						
				Operador de Pá carregadeira						
				Motorista de caçamba						
				Pintor						
				Serralheiro						
				Hh DO DIA						
CONSIDERAÇÕES				RESUMO DO EFETIVO						
				EFETIVO DO DIA						
				JORNADA DE TRABALHO						
				Hh DO DIA						
				Hh ACUMULADO						
OBSERVAÇÕES				EFETIVO EQUIPAMENTOS						
				TIPO						
				QTDE						
				Veículo Leve						
				Caminhão Muncie						
				Caminhão Toco						
				Escavadeira						
				Pá carregadeira						
				Caçamba						
				Patrol						
				PC 200						
				Placa Vibratória						
GERENTE DE OBRA:				FISCALIZAÇÃO:						
Data: 18/04/2024				Data: 18/04/2024						

  
**Antonio Soares Cordeiro Neto**  
**Engenheiro Civil**  
**CREA - 051888554-2**

  
**Rafael de J. Se.**  
**Engenheiro Civil**  
**Cre. 00000019-7**





RELATÓRIO DIÁRIO DE OBRA		Data							
		S	T	Q	Q	S	X	D	
CLIENTE: PREFEITURA MUNICIPAL DE SANTALUZ		EFETIVO PESSOAL							
OBJETO: CONTRATAÇÃO DE EMPRESA DE ENGENHARIA PARA EXECUÇÃO DE OBRA NA REFORMA DE POSTOS DE SAÚDE DO MUNICÍPIO DE SANTALUZ/BAHIA - POSTO FERREIROS.		CATEGORIA							
CONTRATO Nº 289/2022		RDC: 005		RDO: 198		QTDE			
Condições Climáticas: Manhã: ( 1 ) Tarde: ( 1 ) Noite: ( )		MÃO DE OBRA INDIRETA							
SIMBOLOGIA: 1- Tempo Bom 2- Chuva cf cond. Trab. 3- Chuva si cond. Trab.		SERVIÇOS EXECUTADOS/OCCORRÊNCIAS							
<p>Fossa séptica pré-moldada, tipo oms, capacidade 15 pessoas (v=900 litros)</p> <p>FILTRO ANAERÓBIO CIRCULAR, EM CONCRETO PRÉ-MOLDADO, DIÂMETRO INTERNO = 1,10 M, ALTURA INTERNA = 1,50 M, VOLUME ÚTIL: 1140,4 L (PARA 5 CONTRIBUINTES). AF_12/2020</p> <p>Sumidouro paredes com blocos cerâmicos 6 furos e dimensões internas de 1,00 x 1,00 x 0,50 m</p> <p>REVESTIMENTO CERÂMICO PARA PISO COM PLACAS TIPO ESMALTADA EXTRA DE DIMENSÕES 45X45 CM APLICADA EM AMBIENTES DE ÁREA MAIOR QUE 10 M2. AF_06/2014</p> <p>SOLEIRA EM MÁRMORE, LARGURA 15 CM, ESPESSURA 2,0 CM. AF_09/2020</p>		Gerente de Obra							
		Engenheiro							1
		Tec. de Segurança							
		Aux Adm							
		Mestre de obra							
		Encarregado geral							1
		Hh DO DIA							
		MÃO DE OBRA DIRETA							
		Topografo							
		Auxiliar de topografia							
Pedreiro							2		
Ajudante Geral							2		
Calçateiro									
Carpinteiro									
Operador de Motosserra									
Motorista									
Montador									
Montador/Eletricista									
Eletricista									
Operador de Patrol									
Operador de Escavadeira									
Operador de Pá carregadeira									
Motorista de caçamba									
Pintor									
Serralheiro									
Hh DO DIA									
CONSIDERAÇÕES		RESUMO DO EFETIVO							
		EFETIVO DO DIA							
		JORNADA DE TRABALHO							
		Hh DO DIA							
		Hh ACUMULADO							
OBSERVAÇÕES		EFETIVO EQUIPAMENTOS							
		TIPO					QTDE.		
		Veículo Leve							
		Caminhão Muncck							
		Caminhão Toco							
		Escavadeira							
		Pá carregadeira							
		Caçamba							
		Patrol							
		PC 200							
		Placa Vibratória							
GERENTE DE OBRA:		FISCALIZAÇÃO:							
Data: 20/04/2024		Data: 20/04/2024							

  
**Antonio Soares Cordeiro Neto**  
**Engenheiro Civil**  
**CREA - 051888554-2**

  
**Antônio de S. Se...**  
**Engenheiro Civil**  
**Cre. 000000219-7**





RELATÓRIO DIÁRIO DE OBRA				Data							
CLIENTE: PREFEITURA MUNICIPAL DE SANTALUZ				S	T	Q	Q	S	S	X	D
OBJETO: CONTRATAÇÃO DE EMPRESA DE ENGENHARIA PARA EXECUÇÃO DE OBRA NA REFORMA DE POSTOS DE SAÚDE DO MUNICÍPIO DE SANTALUZ/BAHIA - POSTO FERREIROS.				EFETIVO PESSOAL							
CONTRATO Nº 269/2022		RDC: 005		RDO: 199		CATEGORIA				QTDE	
Condições Climáticas: Manhã: ( 1 ) Tarde: ( 1 ) Noite: ( )				MAO DE OBRA INDIRETA							
SIMBOLOGIA: 1- Tempo Bom 2- Chuva al cond. Trab. 3- Chuva al cond. Trab.				Gerente de Obra							
SEM SERVIÇOS				Engenheiro							
				Tec. de Segurança							
				Aux Adm							
				Mestre de obra							
				Encarregado geral							
CONSIDERAÇÕES				MAO DE OBRA DIRETA							
				Topografo							
				Auxiliar de topografia							
				Pedreiro							
				Ajudante Geral							
				Calceiteiro							
				Carpinteiro							
				Operador de Motosserra							
				Motorista							
				Montador							
				Montador/Eletricista							
				Eletricista							
				Operador de Patrol							
				Operador de Escavadeira							
				Operador de Pá carregadeira							
				Motorista de caçamba							
				Pintor							
				Serralheiro							
OBSERVAÇÕES				RESUMO DO EFETIVO							
				EFETIVO DO DIA							
				JORNADA DE TRABALHO							
OBSERVAÇÕES				Hh DO DIA							
				Hh ACUMULADO							
				EFETIVO EQUIPAMENTOS							
				TIPO				QTDE.			
				Veículo Leve							
Caminhão Muncie											
Caminhão Toco											
Escavadeira											
Pá carregadeira											
Caçamba											
Patrol											
PC 300											
Placa Vibratória											
GERENTE DE OBRA:				FISCALIZAÇÃO:							
Data: 21/04/2024				Data: 21/04/2024							

  
**Antonio Soares Cordeiro Neto**  
 Engenheiro Civil  
 CREA + 051888554-2

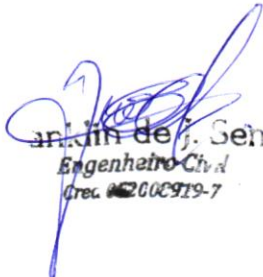
  
**Arnaldo de J. Sena**  
 Engenheiro Civil  
 Crec. 062009719-7



RELATÓRIO DIÁRIO DE OBRA						Data									
						X									
						S	T	Q	Q	S	S	D			
CLIENTE: PREFEITURA MUNICIPAL DE SANTALUZ						EFETIVO PESSOAL									
OBJETO: CONTRATAÇÃO DE EMPRESA DE ENGENHARIA PARA EXECUÇÃO DE OBRA NA REFORMA DE POSTOS DE SAÚDE DO MUNICÍPIO DE SANTALUZ/BAHIA - POSTO FERREIROS.															
CONTRATO Nº 289/2022						RDC: 005						RDO: 200			
Condições Climáticas: Manhã: ( 1 ) Tarde: ( 1 ) Noite: ( )						CATEGORIA									
SIMBOLOGIA: 1- Tempo Bom 2- Chuva c/ cond. Trab. 3- Chuva s/ cond. Trab.						MÃO DE OBRA INDIRETA									
SERVIÇOS EXECUTADOS / OCORRÊNCIAS						Gerente de Obra									
						Engenheiro									
RODAPÉ CERÂMICO DE 7CM DE ALTURA COM PLACAS TIPO ESMALTADA EXTRA DE DIMENSÕES 45X45CM. AF_06/2014 EXECUÇÃO DE PASSEIO (CALÇADA) OU PISO DE CONCRETO COM CONCRETO MOLDADO IN LOCO, FEITO EM OBRA, ACABAMENTO CONVENCIONAL, ESPESURA 8 CM, ARMADO. AF_07/2016 PLANTIO DE GRAMA BATAIS EM PLACAS. AF_09/2016 Forneimento e espalhamento de terra vegetal preparada PLANTIO DE ÁRVORE ORNAMENTAL COM ALTURA DE MUDA MENOR OU IGUAL A 2,00 M. AF_05/2018						Tec. de Segurança									
						Aux Adm									
						Mestre de obra									
						Encarregado geral									
						MÃO DE OBRA DIRETA									
						Topógrafo									
						Auxiliar de topografia									
						Pedreiro									
						Ajudante Geral									
						Calceteiro									
						Carpinteiro									
						Operador de Motosserra									
						Motorista									
						Montador									
						Montador/Eletricista									
						Eletricista									
						Operador de Patrol									
						Operador de Escavadeira									
						Operador de PÁ carregadeira									
						Motorista de caçamba									
						Pintor									
						Serralheiro									
						RESUMO DO EFETIVO									
						EFETIVO DO DIA									
						JORNADA DE TRABALHO									
						Hh DO DIA									
						Hh ACUMULADO									
						EFETIVO EQUIPAMENTOS									
						TIPO									
						Veículo Leve									
						Caminhão Munck									
						Caminhão Toco									
						Escavadeira									
						PÁ carregadeira									
						Caçamba									
						Patrol									
						PC 260									
						Placa Vibratória									
GERENTE DE OBRA:						FISCALIZAÇÃO:									
Data: 22/04/2024						Data: 22/04/2024									

*Handwritten signature*  
**Engenheiro Civil**  
 CREA: 22000219-7

*Handwritten signature*  
**Antonio Soares Cordeiro Neto**  
**Engenheiro Civil**  
 CREA: 051888554-2

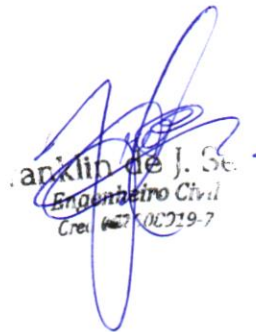

RELATÓRIO DIÁRIO DE OBRA				Data						
				S	T	Q	Q	S	S	D
CLIENTE: PREFEITURA MUNICIPAL DE SANTALUZ OBJETO: CONTRATAÇÃO DE EMPRESA DE ENGENHARIA PARA EXECUÇÃO DE OBRA NA REFORMA DE POSTOS DE SAÚDE DO MUNICÍPIO DE SANTALUZ/BAHIA - POSTO FERREIROS.				EFETIVO PESSOAL						
CONTRATO Nº 269/2022      RDC: 005      RDO: 201				CATEGORIA						
Condições Climáticas: Manhã: ( 1 )      Tarde: ( 1 )      Noite: ( )				MÃO DE OBRA INDIRETA						
SIMBOLOGIA: 1- Tempo Bom    2- Chuva al cond. Trab.    3- Chuva al cond. Trab. SERVIÇOS EXECUTADOS / OCORRÊNCIAS				Gerente de Obra Engenheiro      1 Tec. de Segurança Aux Adm Mestre de obra Encarregado geral      1						
Banco de concreto pre-moldado com pintura, sem encosto (padrão emurb) Soleira em granito branco fortaleza, l = 15 cm, e = 2 cm REVESTIMENTO CERÂMICO PARA PAREDES INTERNAS COM PLACAS TIPO ESMALTADA EXTRA DE DIMENSÕES 33X45CM APLICADAS EM AMBIENTES DE ÁREA MAIOR QUE 5M2 A MEIA ALTURA DAS PAREDES. AF_06/2014 Limpeza geral (COMPOSIÇÃO REPRESENTATIVA) EXECUÇÃO DE ESTRUTURAS DE CONCRETO				MAO DE OBRA DIRETA Topografo Auxiliar de topografia Pedreiro      2 Ajudante Geral      2 Calçateiro Carpinteiro Operador de Motosserra Motorista Montador Montador/Eletricista Eletricista Operador de Patrol Operador de Escavadeira Operador de Pá carregadeira Motorista de caçamba Pintor Serralheiro						
CONSIDERAÇÕES				RESUMO DO EFETIVO						
				EFETIVO DO DIA JORNADA DE TRABALHO HR DO DIA HR ACUMULADO						
OBSERVAÇÕES				EFETIVO EQUIPAMENTOS						
				TIPO      QTDE. Veículo Leve Caminhão Muncck Caminhão Toco Escavadeira Pá carregadeira Caçamba Patrol PC 200 Placa Vibratória						
GERENTE DE OBRA:				FISCALIZAÇÃO:						
Data: 23/04/2024				Data: 23/04/2024						

  
 Franklin de J. S.  
 Engenheiro Civil  
 Crea 100219-7

  
 Antonio Soares Cordeiro Neto  
 Engenheiro Civil  
 CREA 051888554-2



RELATÓRIO DIÁRIO DE OBRA				Data						
				S	T	Q	Q	S	S	D
CLIENTE: PREFEITURA MUNICIPAL DE SANTALUZ				EFETIVO PESSOAL						
OBJETO: CONTRATAÇÃO DE EMPRESA DE ENGENHARIA PARA EXECUÇÃO DE OBRA NA REFORMA DE POSTOS DE SAÚDE DO MUNICÍPIO DE SANTALUZ/BAHIA - POSTO FERREIROS.				CATEGORIA						
CONTRATO Nº 269/2022				RDC: 095		RDO: 292		QTDE		
Condições Climáticas: Manhã: ( 1 ) Tarde: ( 1 ) Noite: ( )				MÃO DE OBRA INDIRETA						
SIMBOLOGIA: 1- Tempo Bom 2- Chuva al. cond. Trab. 3- Chuva al. cond. Trab.				Serviço de Obra						
SERVIÇOS EXECUTADOS/OCORRÊNCIAS				Engenheiro						
				1						
BARRA DE APOIO RETA, EM ALUMÍNIO, COMPRIMENTO 60 CM, FIXADA NA PAREDE - FORNECIMENTO E INSTALAÇÃO. AF_01/2020 Letra em alumínio 15 x 15cm - Instalad PEITORIL LINEAR EM GRANITO OU MÁRMORE, L = 15CM, COMPRIMENTO DE CABO DE COBRE FLEXÍVEL ISOLADO, 4 MM, ANTI-CHAMA 0,6/1,0 KV, PARA CIRCUITOS TERMINAIS - FORNECIMENTO E INSTALAÇÃO. AF_12/2015 (COMPOSIÇÃO REPRESENTATIVA) EXECUÇÃO DE ESTRUTURAS DE CONCRETO				Tec. de Segurança						
				1						
MÃO DE OBRA DIRETA				Topógrafo						
				2						
CONSIDERAÇÕES				Ajudante Geral						
				2						
OBSERVAÇÕES				Calceiteiro						
EFETIVO DO DIA				Operador de Motosserra						
JORNADA DE TRABALHO				Motorista						
Hh DO DIA				Montador						
Hh ACUMULADO				Montador/Eletricista						
EFETIVO EQUIPAMENTOS				Eletricista						
TIPO				Operador de Patrol						
QTDE				Operador de Escavadeira						
GERENTE DE OBRA:				Operador de Pá carregadeira						
FISCALIZAÇÃO:				Motorista de caçamba						
Data: 24/04/2024				Pintor						
Data: 24/04/2024				Serralheiro						

  
 Antonio Soares Cordeiro Neto  
 Engenheiro Civil  
 CREA Nº 051888554-2

  
**Antonio Soares Cordeiro Neto**  
**Engenheiro Civil**  
**CREA Nº 051888554-2**



RELA TÓRIO DIÁRIO DE OBRA				Data						
CLIENTE: PREFEITURA MUNICIPAL DE SANTALUZ OBJETO: CONTRATAÇÃO DE EMPRESA DE ENGENHARIA PARA EXECUÇÃO DE OBRA NA REFORMA DE POSTOS DE SAÚDE DO MUNICÍPIO DE SANTALUZ/BAHIA - POSTO FERREIROS. CONTRATO Nº 269/2022 RDC: 005 RDO: 203				S	T	Q	Q	S	S	D
				EFETIVO PESSOAL						
Condições Climáticas: Manhã ( ) Tarde ( )				CATEGORIA		QTDE				
SÍMBOLOGIA				MÃO DE OBRA INDIRETA						
BARRA DE APOIO RETA, EM ALUMÍNIO, COMPRIMENTO 60 CM, FIXADA NA PAREDE - FORNECIMENTO E INSTALAÇÃO. AF_01/2020 Letra em alumínio 15 x 15cm - instalad PEITORIL LINEAR EM GRANITO OU MÁRMORE, L = 15CM, COMPRIMENTO DE CABO DE COBRE FLEXÍVEL ISOLADO, 4 MM², ANTI-CHAMA 0,3/1,0 KV, PARA CIRCUITOS TERMINAIS - FORNECIMENTO E INSTALAÇÃO. AF_12/2015 (COMPOSIÇÃO REPRESENTATIVA) EXECUÇÃO DE ESTRUTURAS DE CONCRETO				Gerente de Obra Engenheiro Tec. de Segurança Aux Adm Mestre de obra Encarregado geral 1						
				Hh DO DIA						
CONSIDERAÇÕES				MÃO DE OBRA DIRETA						
				Tipografo Auxiliar de topografia Pedreiro Ajudante Geral 2 Calçateiro Carpinteiro Operador de Motosserra Motorista Montador Montador/Eletricista Eletricista Operador de Patrol Operador de Escavadeira Operador de Pá carregadeira Motorista de caçamba Pintor Serralheiro						
OBSERVAÇÕES				RESUMO DO EFETIVO EFETIVO DO DIA JORNADA DE TRABALHO Hh DO DIA Hh ACUMULADO						
				EFETIVO EQUIPAMENTOS TIPO QTDE. Veículo Leve Caminhão Muncie Caminhão Toco Escavadeira Pá carregadeira Caçamba Patrol PC 200 Placa Vibratória						
GERENTE DE OBRA:				FISCALIZAÇÃO:						
Data: 25/04/2024				Data: 25/04/2024						

  
**Antonio Soares Cordeiro Neto**  
**Engenheiro Civil**  
**CREA + 051888554-2**

  
 Engenheiro Civil  
 CPF: 170.919.7  
 U.E. 10.325.7



RELATÓRIO DIÁRIO DE OBRA				Data							
				S	T	Q	Q	X	S	S	D
CLIENTE: PREFEITURA MUNICIPAL DE SANTALUZ				EFETIVO PESSOAL							
OBJETO: CONTRATAÇÃO DE EMPRESA DE ENGENHARIA PARA EXECUÇÃO DE OBRA NA REFORMA DE POSTOS DE SAÚDE DO MUNICÍPIO DE SANTALUZ/BAHIA - POSTO FERREIROS.											
CONTRATO Nº 269/2022				RDC: 006				RDO: 204			
Condições Climáticas: Manhã: ( 1 ) Tarde: ( 1 ) Noite: ( )				CATEGORIA				QTDE			
SIMBOLOGIA: 1 - Tempo Bom 2 - Chuva c/ cond. Trab. 3 - Chuva s/ cond. Trab.				MAO DE OBRA INDIRETA							
SERVIÇOS EXECUTADOS / OCORRÊNCIAS				Gerente de Obra							
				Engenheiro				1			
BARRA DE APOIO RETA, EM ALUMÍNIO, COMPRIMENTO 60 CM, FIXADA NA PAREDE - FORNECIMENTO E INSTALAÇÃO. AF_01/2020				Tec. de Segurança							
				Aux Adm							
Letra em alumínio 16 x 16cm - instalad				Mestre de obra							
				Encarregado geral				1			
PEITORIL LINEAR EM GRANITO OU MARMORE, L = 15CM, COMPRIMENTO DE											
CABO DE COBRE FLEXÍVEL ISOLADO, 4 MM², ANTI-CHAMA 0,6/1,0 KV, PARA CIRCUITOS TERMINAIS - FORNECIMENTO E INSTALAÇÃO. AF_12/2016											
(COMPOSIÇÃO REPRESENTATIVA) EXECUÇÃO DE ESTRUTURAS DE CONCRETO				Hh DO DIA							
				MAO DE OBRA DIRETA							
				Topógrafo							
				Auxiliar de topografia							
				Pedreiro				2			
				Ajudante Geral				2			
				Calceiteiro							
				Carpinteiro							
				Operador de Motosserra							
				Motorista							
				Montador							
				Montador/Eletricista							
				Eletricista							
				Operador de Patrol							
				Operador de Escavadeira							
				Operador de Pá carregadeira							
				Motorista de caçamba							
				Pintor							
				Serralheiro							
				Hh DO DIA							
				RESUMO DO EFETIVO							
				EFETIVO DO DIA							
				JORNADA DE TRABALHO							
				Hh DO DIA							
				Hh ACUMULADO							
				EFETIVO EQUIPAMENTOS							
				TIPO				QTDE.			
				Veículo Leve							
				Caminhão Munk							
				Caminhão Tooo							
				Escavadeira							
				Pá carregadeira							
				Caçamba							
				Patrol							
				PC 200							
				Placa Vibratória							
GERENTE DE OBRA:				FISCALIZAÇÃO:							
Data: 28/04/2024				Data: 28/04/2024							

  
**Antonio Soares Cordeiro Neto**  
**Engenheiro Civil**  
**CREA - 051888554-2**

Antonio Soares Cordeiro Neto  
 Engenheiro Civil  
 Crec. 05206919-7



RELATÓRIO DIÁRIO DE OBRA						Data							
						S	T	Q	Q	S	S	X	D
CLIENTE: PREFEITURA MUNICIPAL DE SANTALUZ OBJETO: CONTRATAÇÃO DE EMPRESA DE ENGENHARIA PARA EXECUÇÃO DE OBRA NA REFORMA DE POSTOS DE SAÚDE DO MUNICÍPIO DE SANTALUZ/BAHIA - POSTO FERREIROS. CONTRATO N° 289/2022 RDC: 006 RDO: 206						EFETIVO PESSOAL							
Condições Climáticas: Manhã ( ) Tarde ( ) Noite ( ) SIMBOLOGIA 1- Tempo Bom 2- Chuva c/ cond. Trab. 3- Chuva s/ cond. Trab. SERVIÇOS EXECUTADOS / OCORRÊNCIAS						CATEGORIA							
BARRA DE APOIO RETA, EM ALUMÍNIO, COMPRIMENTO 60 CM, FIXADA NA PAREDE - FORNECIMENTO E INSTALAÇÃO. AF_01/2020 Letra em alumínio 16 x 16cm - Instalad PEITORIL LINEAR EM GRANITO OU MÁRMORE, L = 16CM, COMPRIMENTO DE CASO DE COBRE FLEXÍVEL ISOLADO, 4 MM², ANTI-CHAMA 0,6/1,0 KV, PARA CIRCUITOS TERMINAIS - FORNECIMENTO E INSTALAÇÃO. AF_12/2016 (COMPOSIÇÃO REPRESENTATIVA) EXECUÇÃO DE ESTRUTURAS DE CONCRETO						MÃO DE OBRA INDIRETA							
						Gerente de Obra Engenheiro 1 Tec. de Segurança Aux. Adm Mestre de obra Encarregado geral 1							
						MÃO DE OBRA DIRETA							
						Topografo Auxiliar de topografia Pedreiro 2 Ajudante Geral 2 Calceiteiro Carpinteiro Operador de Motosserra Motorista Montador Montador/Eletricista Eletricista Operador de Patrol Operador de Escavadeira Operador de Pá carregadeira Motorista de caçamba Pintor Ferralheiro							
						RESUMO DO EFETIVO							
						EFETIVO DO DIA JORNADA DE TRABALHO Hh DO DIA Hh ACUMULADO							
						EFETIVO EQUIPAMENTOS							
						TIPO QTDE. Veículo Leve Caminhão Munck Caminhão Toco Escavadeira Pá carregadeira Caçamba Patrol PC 200 Placa Vibratória							
GERENTE DE OBRA:						FISCALIZAÇÃO:							
Data: 27/04/2024						Data: 27/04/2024							

  
**Antonio Soares Cordeiro Neto**  
**Engenheiro Civil**  
**CREA + 051888554-2**

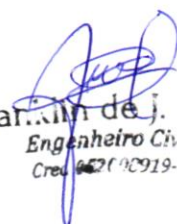
  
 rafael de J. Se...  
 Engenheiro Civil  
 Cred. 052100919-7



RELATÓRIO DIÁRIO DE OBRA				Data							
				S	T	Q	Q	S	S	X	
CLIENTE: PREFEITURA MUNICIPAL DE SANTALUZ											
OBJETO: CONTRATAÇÃO DE EMPRESA DE ENGENHARIA PARA EXECUÇÃO DE OBRA NA REFORMA DE POSTOS DE SAÚDE DO MUNICÍPIO DE SANTALUZ/BAHIA - POSTO FERREIROS.				EFETIVO PESSOAL							
CONTRATO Nº 268/2022				RDC: 006		RDO: 206		CATEGORIA			QTDE
Condições Climáticas: Manhã: ( 1 ) Tarde: ( 1 ) Noite: ( )				MAO DE OBRA INDIRETA							
SIMBOLOGIA				1- Tempo Bom 2 - Chuva s/ cond. Trab. 3- Chuva s/ cond. Trab.							
SEMSERVIÇO				SERVIÇOS EXECUTADOS / OCORRENCIAS							
				Gerente de Obra							
				Engenheiro							
				Tec. de Segurança							
				Aux Adm							
				Mestre de obra							
				Encarregado geral							
				Hh DO DIA							
				MAO DE OBRA DIRETA							
				Topografo							
				Auxiliar de topografia							
				Pedreiro							
				Ajudante Geral							
				Caloteiro							
				Carpinteiro							
				Operador de Motosserra							
				Motorista							
				Montador							
				Montador/Eletricista							
				Eletricista							
				Operador de Patrol							
				Operador de Escavadeira							
				Operador de Pá carregadeira							
				Motorista de caçamba							
				Pintor							
				Serralheiro							
				Hh DO DIA							
CONSIDERAÇÕES				RESUMO DO EFETIVO							
				EFETIVO DO DIA							
				JORNADA DE TRABALHO							
				Hh DO DIA							
				Hh ACUMULADO							
OBSERVAÇÕES				EFETIVO EQUIPAMENTOS							
				TIPO				QTDE.			
				Veiculo Leve							
				Caminhão Muncik							
				Caminhão Yooz							
				Escavadeira							
				Pá carregadeira							
				Caçamba							
				Patrol							
				PC 200							
				Placa Vibratória							
GERENTE DE OBRA:				FISCALIZAÇÃO:							
Data: 28/04/2024				Data: 28/04/2024							

  
**Antonio Soares Cordeiro Neto**  
**Engenheiro Civil**  
**CREA - 051888554-2**

  
**Rafael de J. de**  
**Engenheiro Civil**  
**Cre. 02100919-7**





RELATÓRIO DIÁRIO DE OBRA					Data								
					X								
					S	T	Q	Q	S	S		D	
CLIENTE: PREFEITURA MUNICIPAL DE SANTALUZ OBJETO: CONTRATAÇÃO DE EMPRESA DE ENGENHARIA PARA EXECUÇÃO DE OBRA NA REFORMA DE POSTOS DE SAÚDE DO MUNICÍPIO DE SANTALUZ/BAHIA - POSTO FERREIROS.					EFETIVO PESSOAL								
CONTRATO Nº 269/2022      RDC: 006      RDO: 207					CATEGORIA								
Condições Climáticas: Manhã: ( 1 )      Tarde: ( 1 )      Noite: ( )					MÃO DE OBRA INDIRETA								
SIMBOLOGIA: 1 - Tempo Bom    2 - Chuva e/ond. Trab.    3 - Chuva s/ cond. Trab.					Gerente de Obra Engenheiro 1 Tec. de Segurança Aux. Adm. Mestre de obra Encarregado geral 1								
SERVIÇOS EXECUTADOS / OCORRÊNCIAS Limpeza geral					Hh DO DIA MÃO DE OBRA DIRETA Topógrafo Auxiliar de topografia Pedreiro 2 Ajudante Geral 2 Caloteiro Carpinteiro Operador de Motosserra Motorista Montador Montador/Eletricista Eletricista Operador de Patrol Operador de Escavadeira Operador de Pá carregadeira Motorista de caçamba Pintor Serralheiro								
CONSIDERAÇÕES					RESUMO DO EFETIVO								
					EFETIVO DO DIA JORNADA DE TRABALHO Hh DO DIA Hh ACUMULADO								
OBSERVAÇÕES					EFETIVO EQUIPAMENTOS								
					TIPO      QTDE. Veículo Leve Caminhão Munk Caminhão Tooc Escavadeira Pá carregadeira Caçamba Patrol PC 200 Placa Vibratória								
GERENTE DE OBRA:					FISCALIZAÇÃO:								
Data: 29/04/2024					Data: 29/04/2024								

  
**Antonio Soares Cordeiro Neto**  
**Engenheiro Civil**  
**CREA + 051888554-2**

  
**Francisco de J. S.**  
**Engenheiro Civil**  
**Cre. 00000019-7**



RELATÓRIO DIÁRIO DE OBRA				Data							
				S	X	T	Q	Q	S	S	D
CLIENTE: PREFEITURA MUNICIPAL DE SANTALUZ OBJETO: CONTRATAÇÃO DE EMPRESA DE ENGENHARIA PARA EXECUÇÃO DE OBRA NA REFORMA DE POSTOS DE SAÚDE DO MUNICÍPIO DE SANTALUZ/BAHIA - POSTO FERREIROS.				EFETIVO PESSOAL							
CONTRATO Nº 269/2022      RDC: 006      RDO: 207				CATEGORIA							
Condições Climáticas: Manhã ( 1 )      Tarde ( 1 )      Noite ( )				MÃO DE OBRA INDIRETA							
SIMBOLOGIA: 1- Tempo Bom    2- Chuva c/ oond. Trab.    3- Chuva s/ oond. Trab.				Gerente de Obra Engenheiro      1 Tec. de Segurança Aux Adm							
Serviços Executados / Ocorrências Limpeza geral Placa de inauguração em alumínio com Acrílico, 80x60cm, com logomarca e moldura				Mestre de obra Encarregado geral      1							
				Hh DO DIA							
				MÃO DE OBRA DIRETA							
				Topografo Auxiliar de topografia      2 Pedreiro      2 Ajudante Geral Caloteiro Carpinteiro Operador de Motosserra Motorista Montador Montador/Eletricista Eletricista Operador de Patrol Operador de Escavadeira Operador de Pá carregadeira Motorista de caçamba Pintor Serralheiro							
				Hh DO DIA							
CONSIDERAÇÕES				RESUMO DO EFETIVO							
				EFETIVO DO DIA JORNADA DE TRABALHO Hh DO DIA Hh ACUMULADO							
OBSERVAÇÕES				EFETIVO EQUIPAMENTOS							
				TIPO      QTDE. Veículo Leve Caminhão Munck Caminhão Toco Escavadeira Pá carregadeira Caçamba Patrol PC 200 Placa Vibratória							
GERENTE DE OBRA:				FISCALIZAÇÃO:							
Data: 30/04/2024				Data: 30/04/2024							

  
**Antonio Soares Cordeiro Neto**  
**Engenheiro Civil**  
**CREA + 051888554-2**

  
**Franklin de J. Se.**  
**Engenheiro Civil**  
**Cre. 0001.00013-7**



RELATÓRIO FOTOGRÁFICO 4ª MEDIÇÃO – CONTRATAÇÃO DE EMPRESA DE ENGENHARIA PARA EXECUÇÃO DE OBRA NA REFORMA DE POSTOS DE SAÚDE DO MUNICÍPIO DE SANTALUZ/BAHIA - POSTO FERREIROS

DATA	MUNICÍPIO	EMPREENDIMENTO
30/04/2024	Santaluz	Reforma do Posto do Povoado do FERREIROS



FOTO 01 – APLICAÇÃO MANUAL DE PINTURA COM TINTA LÁTEX ACRÍLICA EM PAREDES, DUAS DEMÃOS.  
AF\_06/2014



*Franklin de J. Sena*  
Engenheiro Civil  
Crea 100329-9

Antonio Soares Cordeiro Neto  
Engenheiro Civil  
CREA 051888554-2



FOTO 02 – revestimento metálico em alumínio composto (Alucobond), e=0,3mm, pintura Kaynar 500 composta por seis

DATA	MUNICÍPIO	EMPREENHIMENTO
30/04/2024	Santaluz	Reforma do Posto do Povoado do FERREIROS



FOTO 03 - APLICAÇÃO MANUAL DE PINTURA COM TINTA LÁTEX ACRÍLICA EM PAREDES, DUAS DEMÃOS. AF\_06/2014

Antonio Soares Condeiro Neto  
Engenheiro Civil  
CREA-051888554-2



FOTO 04 - APLICAÇÃO MANUAL DE PINTURA COM TINTA LÁTEX ACRÍLICA EM PAREDES, DUAS DEMÃOS. AF\_06/2014

DATA	MUNICÍPIO	EMPREENHIMENTO
30/04/2024	Santaluz	Reforma do Posto do Povoado do FERREIROS



FOTO 05 – PEITORIL LINEAR EM GRANITO OU MÁRMORE, L = 15CM, COMPRIMENTO DE ATÉ 2M, ASSENTADO COM ARGAMASSA 1:6 COM ADITIVO. AF\_11/2020



Antonio Soares Cordeiro Neto  
Engenheiro Civil  
CREA-105188854-2

Franklin de I. Sena  
Engenheiro Civil  
Crec. 662000919-7



FOTO 06 – VASO SANITARIO SIFONADO CONVENCIONAL COM LOUÇA BRANCA, INCLUSO CONJUNTO DE LIGAÇÃO PARA BACIA SANITÁRIA AJUSTÁVEL - FORNECIMENTO E INSTALAÇÃO. AF\_10/2016E INSTALAÇÃO AF 12/2019

DATA	MUNICIPIO	EMPREENDIMENTO
30/04/2024	Santaluz	Reforma do Posto do Povoado do FERREIROS



Foto 07– Fornecimento e espalhamento de terra vegetal preparada

  
Franklin de J. Silva  
Engenheiro Civil  
CREA 000000000-7

  
Antonio Soares Cordeiro Neto  
Engenheiro Civil  
CREA 051888554-2



FOTO 08 – Fornecimento e espalhamento de terra vegetal preparada



DATA	MUNICÍPIO	EMPREENHIMENTO
30/04/2024	Santaluz	Reforma do Posto do Povoado do FERREIROS

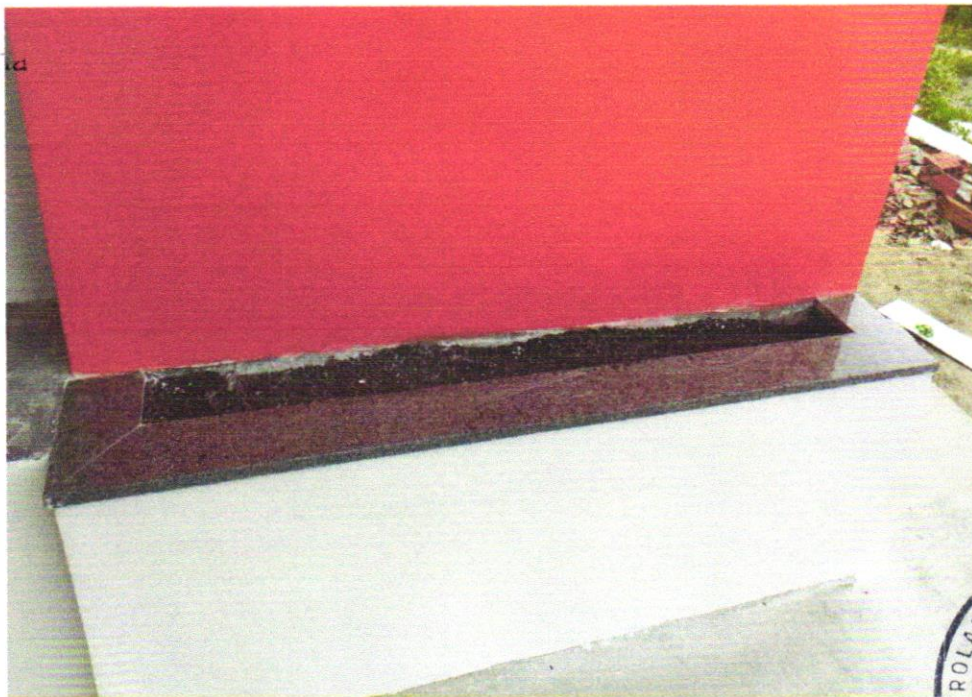

FOTO 9 - APLICAÇÃO MANUAL DE PINTURA COM TINTA LÁTEX ACRÍLICA EM PAREDES, DUAS DEMÃOS. AF\_06/2014



FOTO 10 – APLICAÇÃO MANUAL DE PINTURA COM TINTA LÁTEX ACRÍLICA EM PAREDES, DUAS DEMÃOS. AF\_06/2014

Antonio Soares Cordeiro Neto  
Engenheiro Civil  
CREA: 051889554-2

Franklin de J. Sena  
Engenheiro Civil  
Crea: 052000919-7



DATA	MUNICÍPIO	EMPREENHIMENTO
30/04/2024	Santaluz	Reforma do Posto do Povoado do FERREIROS



Foto 11 TOMADA ALTA DE EMBUTIR (1 MÓDULO), 2P+T 20 A, INCLUINDO SUPORTE E PLACA - FORNECIMENTO E INSTALAÇÃO. AF\_12/2015

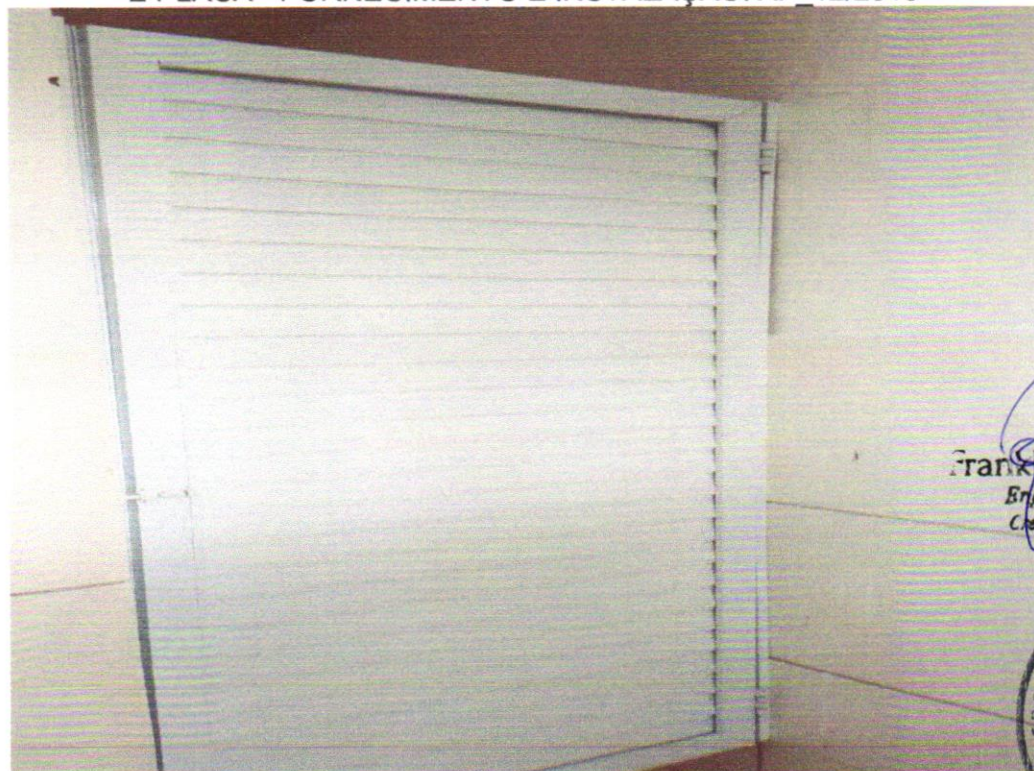

Antonio Soares Cordeiro Neto  
Engenheiro Civil  
CREA: 051888554-2

Franklin de J. Sena  
Engenheiro Civil  
CREA: 000019-7



Foto 12 PORTA EM ALUMÍNIO DE ABRIR TIPO VENEZIANA COM GUARNIÇÃO E FIXAÇÃO COM PARAFUSOS - FORNECIMENTO E INSTALAÇÃO. AF\_12/2019



DATA	MUNICIPIO	EMPREENDIMENTO
30/04/2024	Santaluz	Reforma do Posto do Povoado do FERREIROS



**Foto 13** PORTA EM ALUMÍNIO DE ABRIR TIPO VENEZIANA COM GUARNIÇÃO, FIXAÇÃO COM PARAFUSOS - FORNECIMENTO E INSTALAÇÃO. AF\_12/2019



Antonio Soares Cordeiro Neto  
Engenheiro Civil  
CREA-051888554-2

Franklin de J. Sena  
Engenheiro Civil  
Cred. Prof. 506223-7



**Foto 14** - TORNEIRA CROMADA 1/2" OU 3/4" PARA TANQUE, PADRÃO POPULAR - FORNECIMENTO E INSTALAÇÃO. AF\_01/2020

DATA	MUNICÍPIO	EMPREENHIMENTO
30/04/2024	Santaluz	Reforma do Posto do Povoado do FERREIROS



Foto 15 - RODAPÉ CERÂMICO DE 7CM DE ALTURA COM PLACAS TIPO ESMALTADA EXTRA DE DIMENSÕES 45X45CM.  
AF\_06/2014



Antonio Soares Cordeiro Neto  
Engenheiro Civil  
CREA: 051888554-2

Franklin de J. Sena  
Engenheiro Civil  
L.º 01. 100. 100. 100-7

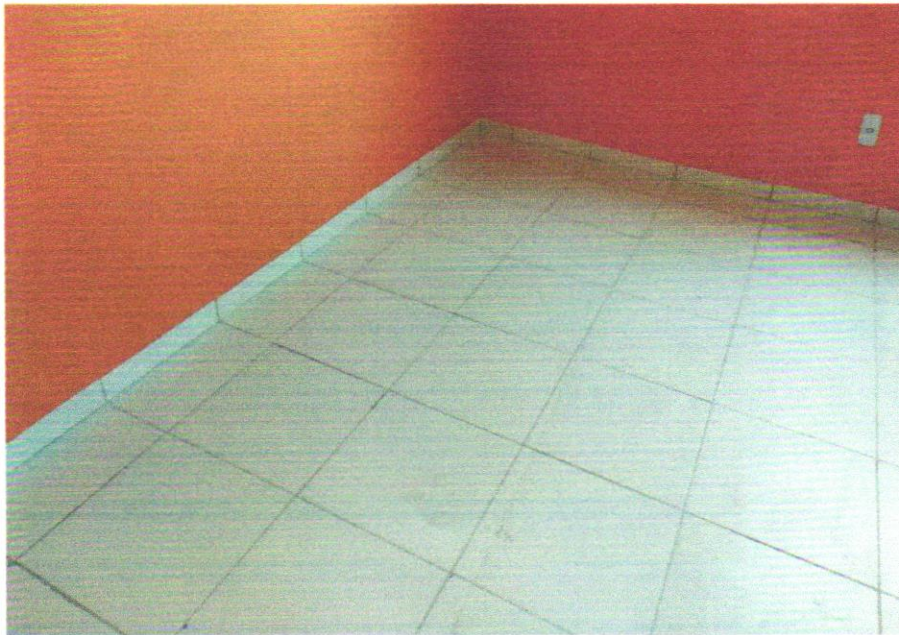

Foto 16 - RODAPÉ CERÂMICO DE 7CM DE ALTURA COM PLACAS TIPO ESMALTADA EXTRA DE DIMENSÕES 45X45CM.  
AF\_06/2014

DATA	MUNICÍPIO	EMPREENDIMENTO
30/04/2024	Santaluz	Reforma do Posto do Povoado do FERREIROS



  
**Franklin de J. Sena**  
 Engenheiro Civil  
 Crea nº 000219-7

Foto 17 – caixa de inspeção



Foto 18 – Fossa séptica pré-moldada, tipo oms, capacidade 15 pessoas (v=900 litros)

Antonio Soares Condeiro Neto  
 Engenheiro Civil  
 CREA - 051888554-2



DATA	MUNICIPIO	EMPREENDIMENTO
30/04/2024	Santaluz	Reforma do Posto do Povoado do FERREIROS



Francisco de J. Sena  
Engenheiro Civil  
Crec. 002006919-7

Foto 19 – Fossa séptica pré-moldada, tipo oms, capacidade 15 pessoas (v=900 litros)



Antonio Soares Cordeiro Neto  
Engenheiro Civil  
CREA-051888554-2



Foto 20 - PEITORIL LINEAR EM GRANITO OU MÁRMORE, L = 15CM,  
COMPRIMENTO DE ATÉ 2M, ASSENTADO COM ARGAMASSA 1:6 COM ADITIVO.  
AF\_11/2020

DATA	MUNICÍPIO	EMPREENDIMENTO
30/04/2024	Santaluz	Reforma do Posto do Povoado do FERREIROS



Foto 21 - PEITORIL LINEAR EM GRANITO OU MÁRMORE, L = 15CM, COMPRIMENTO DE ATÉ 2M, ASSENTADO COM ARGAMASSA 1:6 COM ADITIVO. AF\_11/2020

*[Handwritten Signature]*  
 Alexandre J. Ser  
 Engenheiro Civil  
 Lic. 000919-7

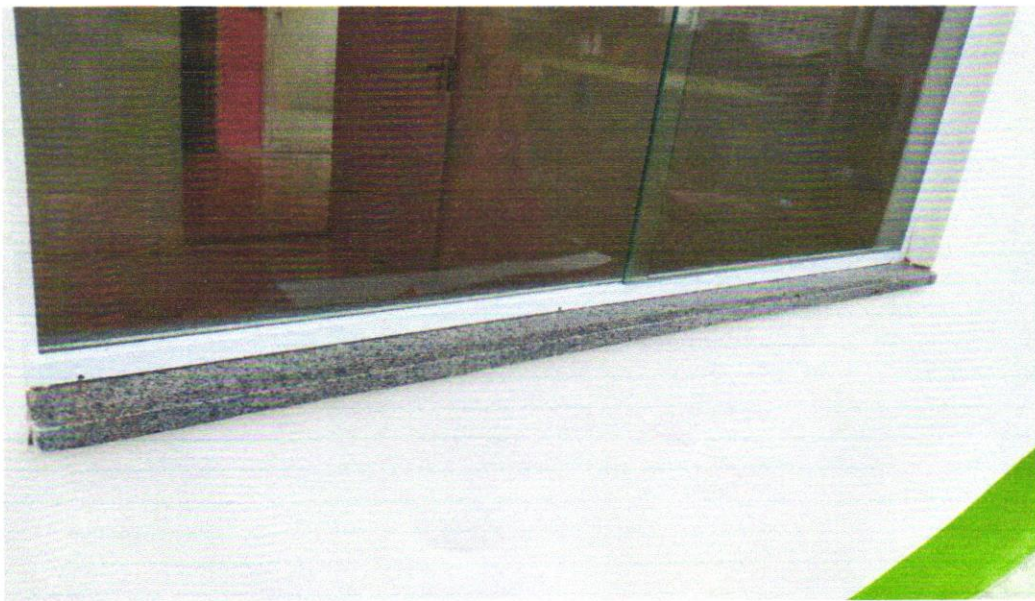

Foto 22 - PEITORIL LINEAR EM GRANITO OU MÁRMORE, L = 15CM, COMPRIMENTO DE ATÉ 2M, ASSENTADO COM ARGAMASSA 1:6 COM ADITIVO. AF\_11/2020

*[Handwritten Signature]*  
 Antonio Soares Cordeiro Neto  
 Engenheiro Civil  
 CREA 051888554-2



DATA	MUNICÍPIO	EMPREENDIMENTO
30/04/2024	Santaluz	Reforma do Posto do Povoado do FERREIROS



Foto 21 - PEITORIL LINEAR EM GRANITO OU MÁRMORE, L = 15CM, COMPRIMENTO DE ATÉ 2M, ASSENTADO COM ARGAMASSA 1:6 COM ADITIVO. AF\_11/2020

*Franklin de Senna*  
Engenheiro Civil  
C.R. 100.000.000-7



Foto 22 - PEITORIL LINEAR EM GRANITO OU MÁRMORE, L = 15CM, COMPRIMENTO DE ATÉ 2M, ASSENTADO COM ARGAMASSA 1:6 COM ADITIVO. AF\_11/2020

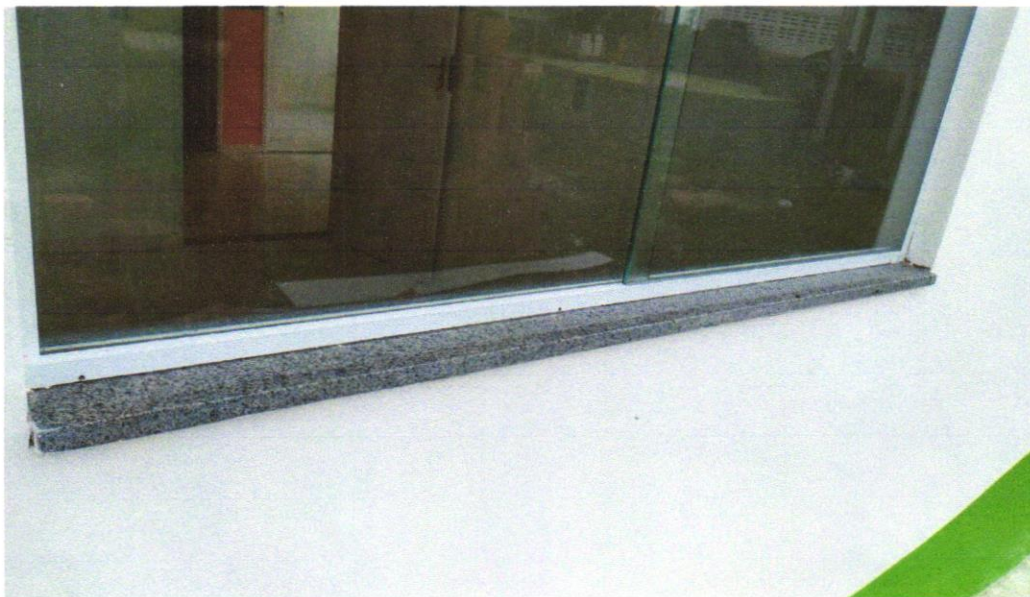

DATA	MUNICÍPIO	EMPREENDIMENTO
30/04/2024	Santaluz	Reforma do Posto do Povoado do FERREIROS

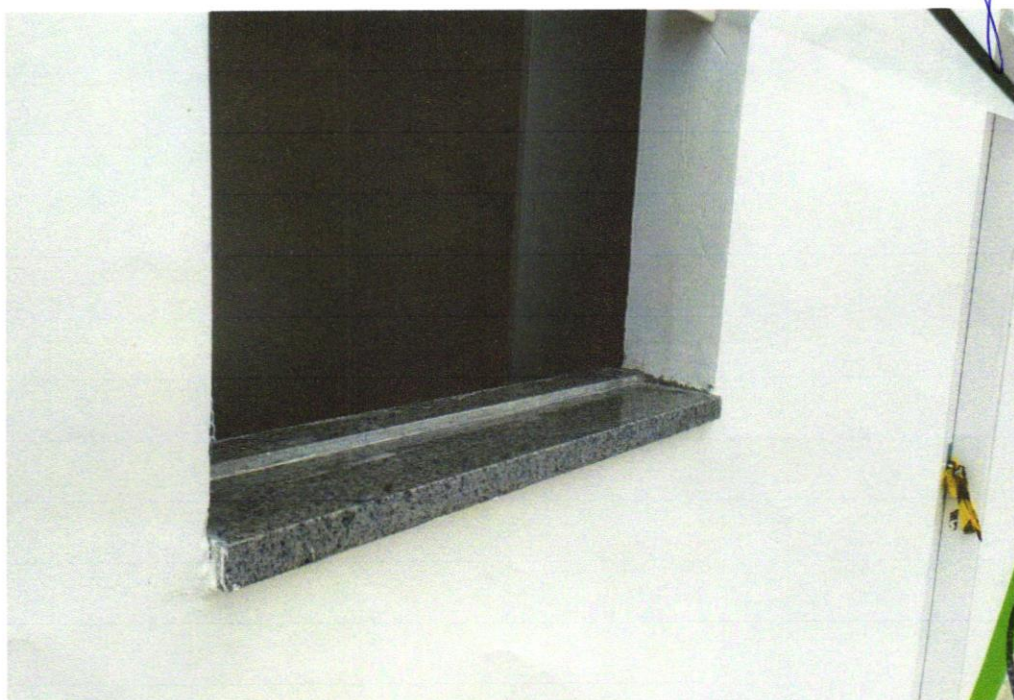

Foto 23 – REVESTIMENTO CERÂMICO PARA PISO COM PLACAS TIPO ESMALTADA EXTRA DE DIMENSÕES 45X45 CM APLICADA EM AMBIENTES DE ÁREA MAIOR QUE 10 M2. AF\_06/2014



Antonio Soares Cordeiro Neto  
Engenheiro Civil  
CREA - 051888554-2

Franklin de J. Sena  
Engenheiro Civil  
Crea. 051888919-7

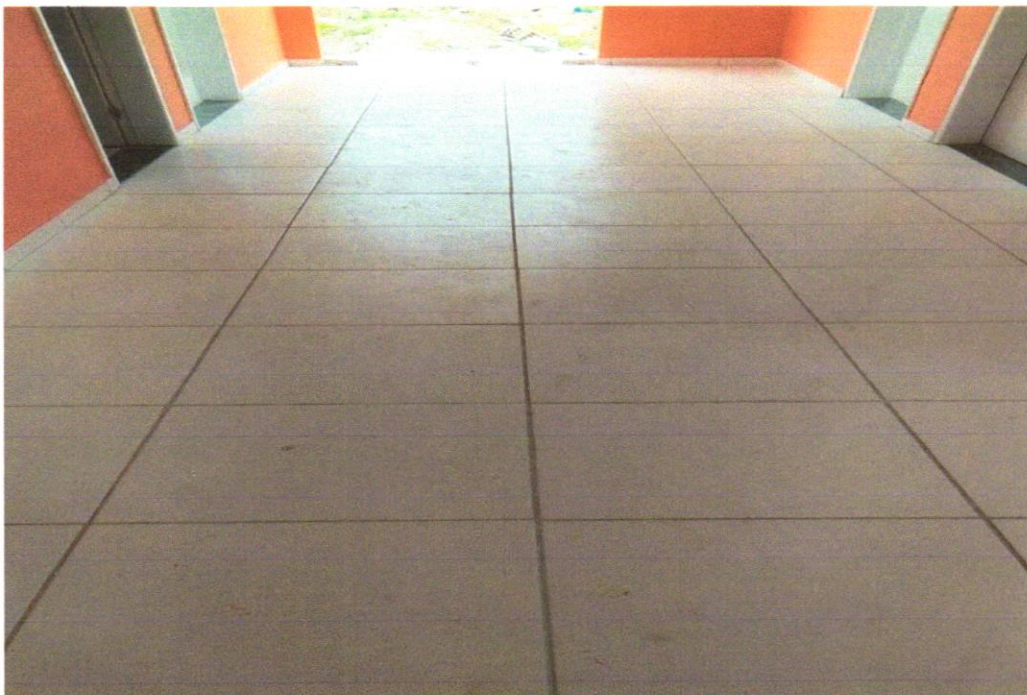
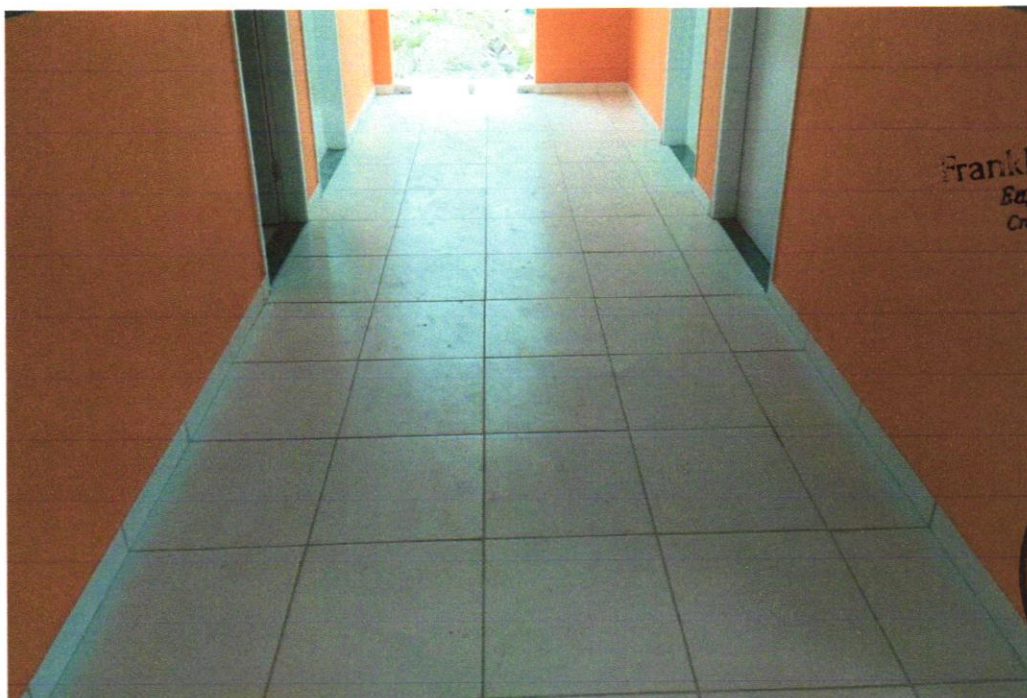

Foto 24 – REVESTIMENTO CERÂMICO PARA PISO COM PLACAS TIPO ESMALTADA EXTRA DE DIMENSÕES 45X45 CM APLICADA EM AMBIENTES DE ÁREA MAIOR QUE 10 M2. AF\_06/2014

DATA	MUNICIPIO	EMPREENDIMENTO
30/04/2024	Santaluz	Reforma do Posto do Povoado do FERREIROS



Foto 25 –Quadro de distribuição de embutir, em resina termoplástica, para até 16 disjuntores, com barramento, padrão DIN, exclusive disjuntores



Antonio Soares Cordeiro Neto  
Engenheiro Civil  
CREA 1051888554-2

Franklin de S. Sena  
Engenheiro Civil  
CREA 1051888554-2

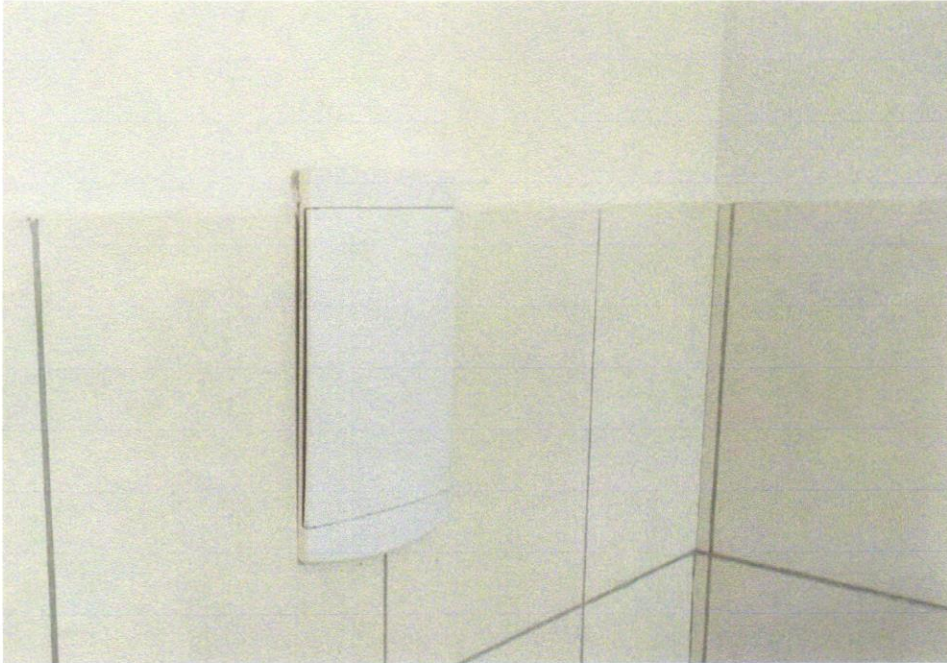
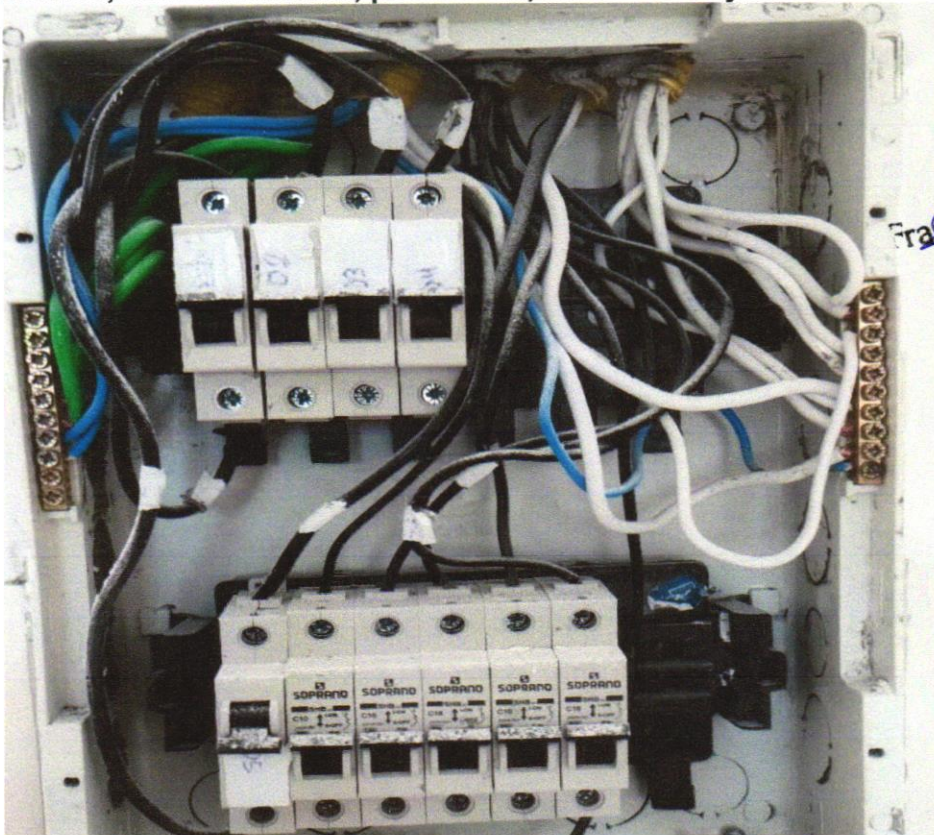

Foto 26 – DISJUNTOR MONOPOLAR TIPO DIN



DATA	MUNICÍPIO	EMPREENDIMENTO
30/04/2024	Santaluz	Reforma do Posto do Povoado do FERREIROS



Foto 27 –SOLEIRA EM MÁRMORE, LARGURA 15 CM, ESPESSURA 2,0 CM. AF\_09/2020



Francilino de J. Gena  
Engenheiro Civil  
Crel. 027042719-7

Antonio Soares Cordeiro Neto  
Engenheiro Civil  
CREA-1 051888554-2

Foto 28 – TUBO, PVC, SOLDÁVEL, DN 25MM, INSTALADO EM RAMAL OU SUB-RAMAL DE ÁGUA - FORNECIMENTO E INSTALAÇÃO. AF\_06/2022



DATA	MUNICÍPIO	EMPREENDIMENTO
30/04/2024	Santaluz	Reforma do Posto do Povoado do FERREIROS



**Foto 29- CHAPISCO APLICADO EM ALVENARIA (COM PRESENÇA DE VÃOS) E ESTRUTURAS DE CONCRETO DE FACHADA, COM EQUIPAMENTO DE PROJEÇÃO. ARGAMASSA TRAÇO 1:3 COM PREPARO EM BETONEIRA 400 L. AF\_06/2014**

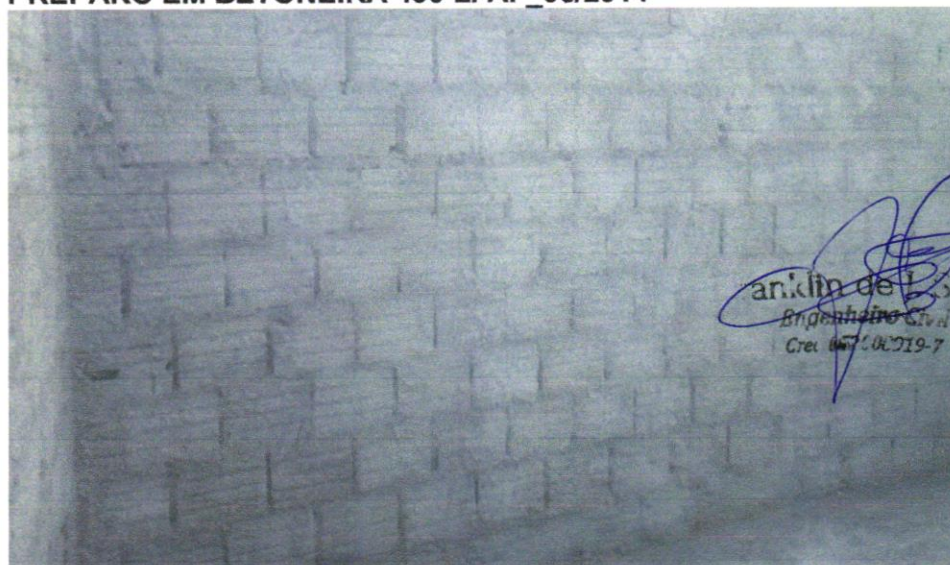

**Foto 30 - CHAPISCO APLICADO EM ALVENARIA (COM PRESENÇA DE VÃOS) E ESTRUTURAS DE CONCRETO DE FACHADA, COM EQUIPAMENTO DE PROJEÇÃO. ARGAMASSA TRAÇO 1:3 COM PREPARO EM BETONEIRA 400 L. AF\_06/2014**

Antonio Soares Condeiro Neto  
Engenheiro Civil  
CREA: 05188855A-2



DATA	MUNICIPIO	EMPREENHIMENTO
30/04/2024	Santaluz	Reforma do Posto do Povoado do FERREIROS



FOTO 05 – SOLEIRA EM MÁRMORE, LARGURA 15 CM, ESPESSURA 2,0 CM. AF\_09/2020

Franklin de J. Sena  
Engenheiro Civil  
Crec. 00200919-7

Antonio Soares Lordeiro Neto  
Engenheiro Civil  
CREA-051889554-2



FOTO 06 – VASO SANITARIO SIFONADO CONVENCIONAL COM LOUÇA BRANCA, INCLUSO CONJUNTO DE LIGAÇÃO PARA BACIA SANITÁRIA AJUSTÁVEL - FORNECIMENTO E INSTALAÇÃO. AF\_10/2016E INSTALAÇÃO AF 12/2019

DATA	MUNICIPIO	EMPREENHIMENTO
30/04/2024	Santaluz	Reforma do Posto do Povoado do FERREIROS



Foto 31 – Transporte com caminhão basculante

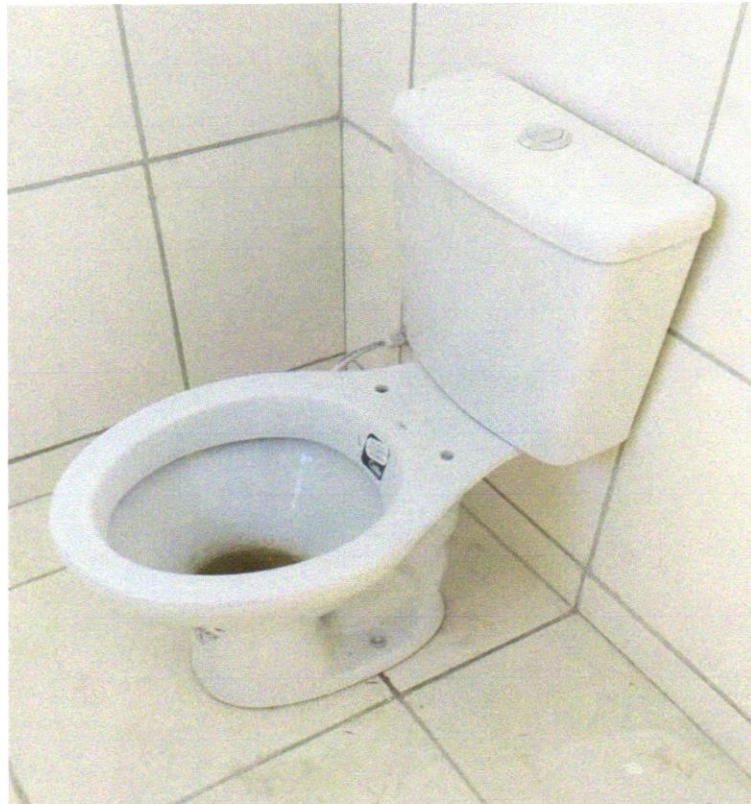

FOTO 32 - Composição representativa

Franklin de J. Sena  
Engenheiro Civil  
CREA 0020229-9

Antonio Soares Lordeiro Neto  
Engenheiro Civil  
CREA 051888554-2



DATA	MUNICIPIO	EMPREENDIMENTO
30/04/2024	Santaluz	Reforma do Posto do Povoado do FERREIROS



FOTO 33 - Alvenaria de vedação de blocos

Franklin de J. Sena  
Engenheiro Civil  
CREA 062102919-7

Antonio Soares Cordeiro Neto  
Engenheiro Civil  
CREA 051888554-2





FOTO 34 - MASSA ÚNICA, PARA RECEBIMENTO DE PINTURA OU CERÂMICA, ARGAMASSA INDUSTRIALIZADA, PREPARO MECÂNICO APLICADO COM EQUIPAMENTO DE MISTURA E PROJEÇÃO DE 15 MM EM FACES INTERNAS DE PAREDES, ESPESSURA DE 5MM, SEM EXECUÇÃO DE TALISCAS. AF\_06/2014



DATA	MUNICÍPIO	EMPREENDIMENTO
30/04/2024	Santaluz	Reforma do Posto do Povoado do FERREIROS

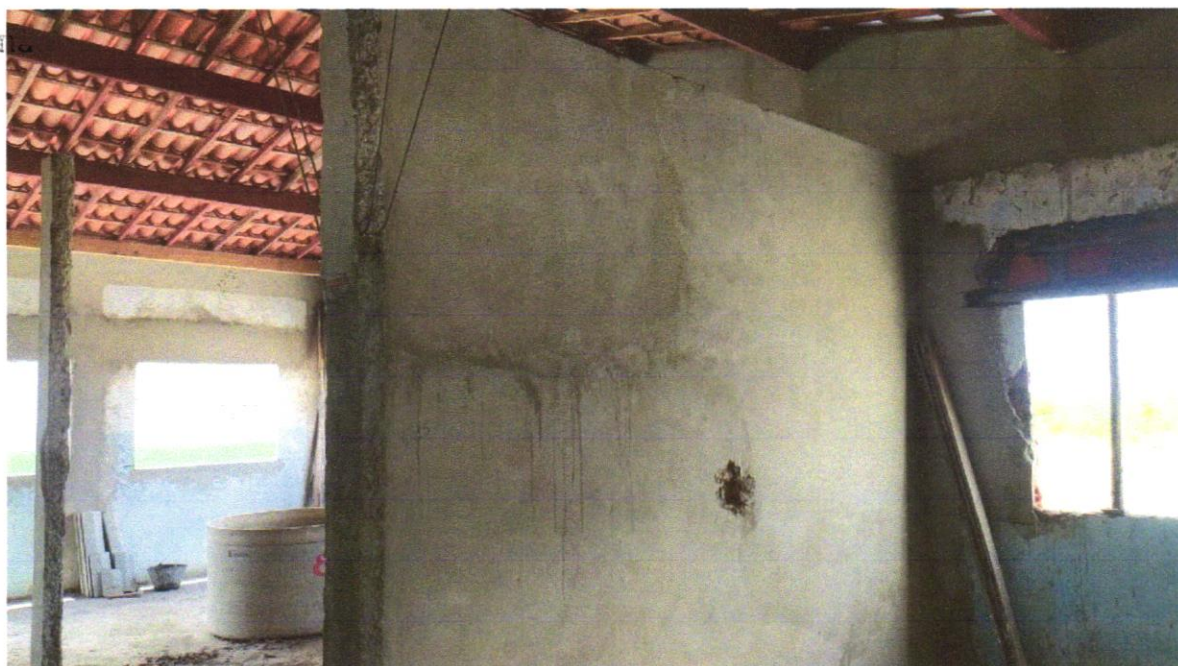

Foto 35 - Fechadura para portas interna/externas, IMAB, linha Duna, ref.8866-CR, ou similar

  
Franklin de J. Sena  
Engenheiro Civil  
Crea 10.05219-7



Foto 36 – CABO DE COBRE FLEXÍVEL ISOLADO, 4 MM<sup>2</sup>, ANTI-CHAMA 0,6/1,0 KV, PARA CIRCUITOS TERMINAIS - FORNECIMENTO E INSTALAÇÃO. AF\_12/2015

  
Antonio Soares Cordeiro Neto  
Engenheiro Civil  
CREA 1051888554-2



DATA	MUNICIPIO	EMPREENDIMENTO
30/04/2024	Santaluz	Reforma do Posto do Povoado do FERREIROS

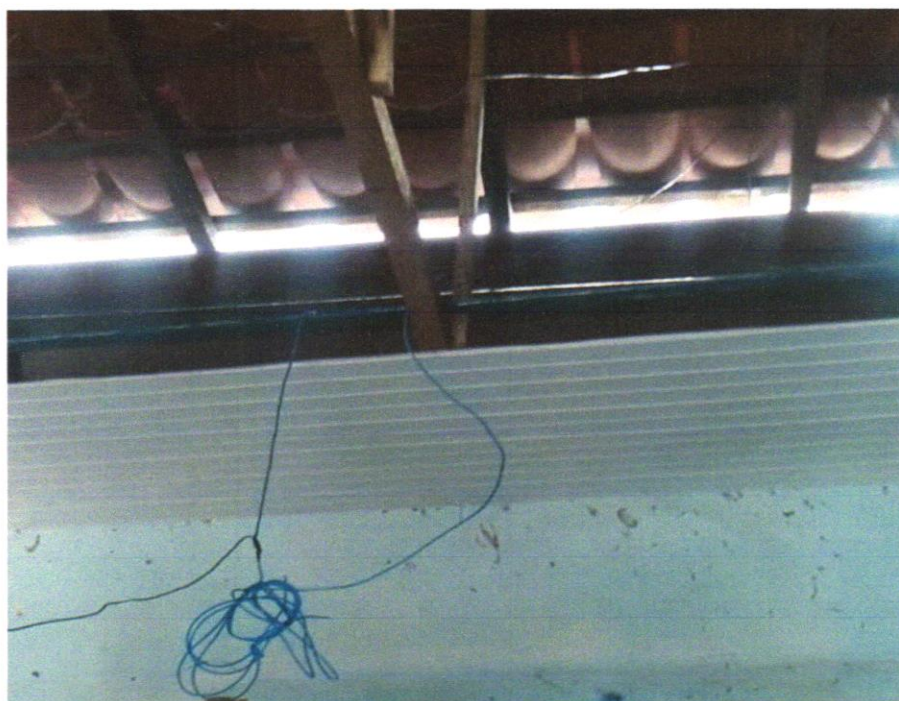

Foto 37- CAIXA D'ÁGUA EM POLIÉSTER REFORÇADO COM FIBRA DE VIDRO, 500 LITROS - FORNECIMENTO E INSTALAÇÃO. AF\_06/2021 e REGISTRO DE ESFERA, PVC, SOLDÁVEL, COM VOLANTE, DN 25 MM - FORNECIMENTO E INSTALAÇÃO. AF\_08/2021

  
Franklin de J. Sena  
Engenheiro Civil  
CREA 002.223-9

  
Antonio Soares Cordeiro Neto  
Engenheiro Civil  
CREA 051898554-2



Foto 38 - SOLEIRA EM MÁRMORE, LARGURA 15 CM, ESPESSURA 2,0 CM. AF\_09/2020



DATA	MUNICIPIO	EMPREENDIMENTO
30/04/2024	Santaluz	Reforma do Posto do Povoado do FERREIROS



Foto 39- EXECUÇÃO DE PASSEIO (CALÇADA) OU PISO DE CONCRETO COM CONCRETO MOLDADO IN LOCO, FEITO EM OBRA, ACABAMENTO CONVENCIONAL, ESPESSURA 8 CM, ARMADO. AF\_07/2016



Foto 40 - Limpeza geral

*Franklin de J. Sena*  
Engenheiro Civil  
CREA 051888554-2

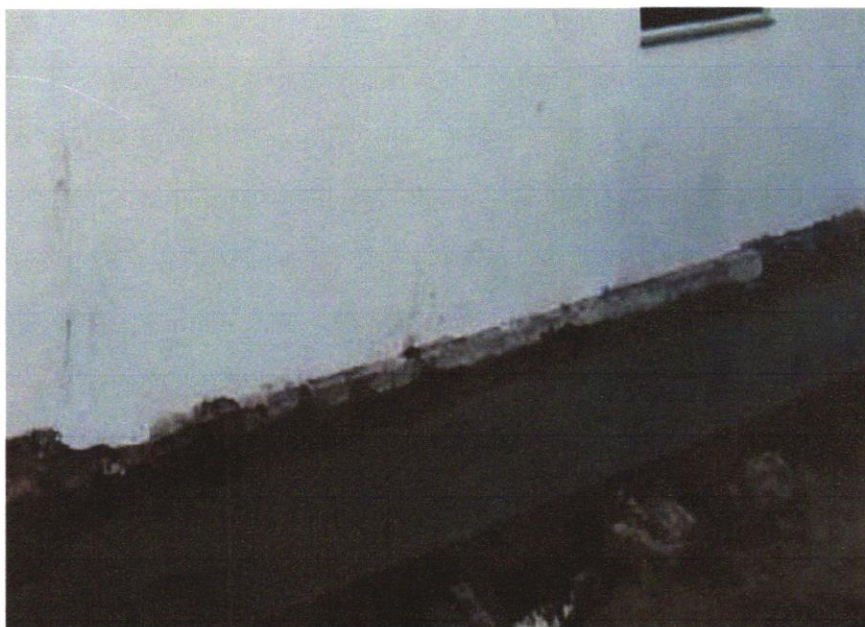
*Antonio Soares Cordeiro Neto*  
Engenheiro Civil  
CREA 051888554-2

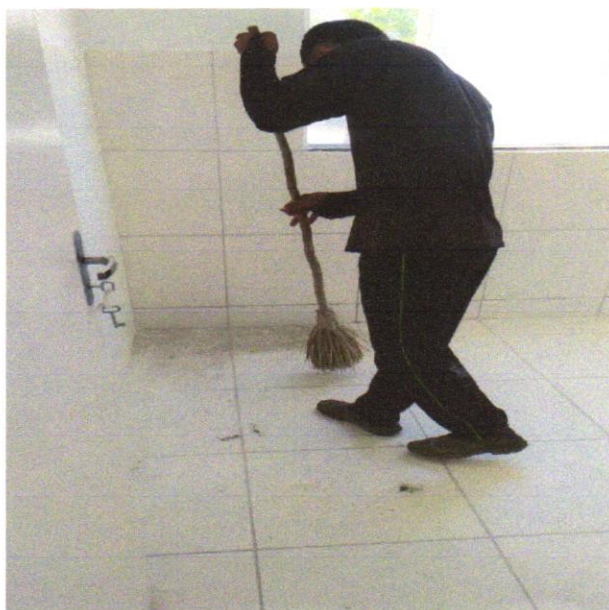